20 LAT

# INFORMATOR

## Polskiej Izby Turystyki Młodzieżowej

# Atrakcje na Wakacje

Fregata

Biuro Turystyki Skandynawskiej

Kopenhaga
Oslo
Berlin
Fiordy
Legoland
Haide Park
Hansa Park
Bornholm
Szwecja
Norwegia

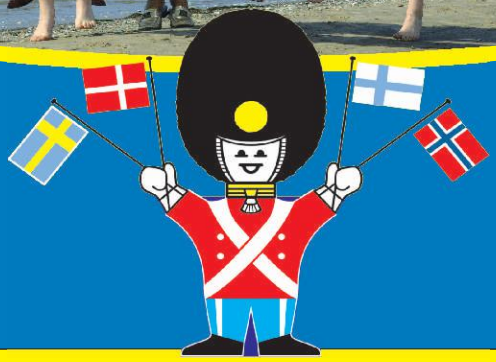

**www.fregata.pl**

# ZAPRASZAMY NA REJS PO KRAINIE 44 WYSP

Zamówienia:
Fregata, ul. Żeromskiego 1
rezerwacje@fregata.pl
tel. 605 393 777

www.narozlewisku.pl

**Szanowni Państwo,**

Polska Izba Turystyki Młodzieżowej, obchodząca w 2020 r. Jubileusz 20-lecia działalności, przygotowała kolejne, coroczne wydawnictwo z myślą o przybliżeniu środowisku dzieci i młodzieży oraz rodzinom atrakcyjnych programów i ofert, które są wypracowywane i promowane przez biura turystyczne, obiekty noclegowe i inne podmioty zrzeszone w Izbie.

Nasze wydawnictwo, zawierające materiały przygotowane i realizowane przez członków PITM, jest zbiorem gotowych ofert i programów, które mogą być wykorzystywane np. przez szkoły i nauczycieli przy programowaniu zajęć pozaszkolnych i pozalekcyjnych.

Zarząd PITM rekomendując programy i oferty zawarte w niniejszym wydawnictwie, zwraca się do organizatorów turystyki w Polsce o wsparcie naszej inicjatywy i pomoc w wypracowywaniu i rozpowszechnianiu dobrych „produktów" dla turystyki młodzieżowej.

Przygotowywane w każdym roku wydawnictwo będzie ważnym etapem i elementem naszych działań zmierzających do wypracowania koncepcji i praktycznych założeń Marki Turystyki Młodzieżowej.

Wydawnictwo będzie upowszechniane w wielu tysiącach szkół w całej Polsce, w środowiskach młodzieżowych, podczas imprez targowych i promocyjnych, przez biura turystyczne, obiekty noclegowe i inne podmioty zrzeszone w Polskiej Izbie Turystyki Młodzieżowej.

Zachęcamy biura turystyczne, gestorów bazy noclegowej, przewoźników turystycznych i inne podmioty działające w turystyce do współpracy w naszej Izbie. Na stronie Internetowej www.pitm.pl znajdziecie Państwo m.in. statut PITM, deklarację członkowską, informacje o członkach PITM. Na stronie zamieszczamy także pliki Informatora PITM'2020.
Na pytania odpowiemy telefonicznie: 22 6428133 lub za pośrednictwem e-maila: pitm@pitm.pl.

*Zarząd PITM*

## ZAPRASZAMY DO WSPÓŁPRACY

**Mapa ilustruje siedziby podmiotów realizujących programy i oferty**

**Wydawca:**
Polska Izba Turystyki Młodzieżowej
wspólnie z Oddziałem Warszawskim
Polskiego Towarzystwa Schronisk Młodzieżowych
ul. Mokotowska 14
00-561 Warszawa
tel. +48-22 6428133
e-mail: pitm@pitm.pl
poczta@ptsm.warszawa.pl

**ISBN:** 978-83-938828-6-1
**Druk:** Ejko-Druk 05-119 Legionowo
Stanisławów Drugi, ul. Wolska 3a
tel. 22 72 90 81
ejkodruk@ejkodruk.pl
www.ejkodruk.pl

# CZŁONKOWIE POLSKIEJ IZBY TURYSTYKI MŁODZIEŻOWEJ

**A&O HOTELS and HOSTELS Holding AG**
Monika Brelak - Regional Sales Manager Poland
**Berlin** D-10179, Adalbertstrasse 50
tel. +49 (0)30 80 947 5158; fax +49 (0)30 80947 51 93
www.aohostels.com/pl; www.facebook.com/aohostels.polska
e-mail: rezerwacja: groups@aohostel.com
e-mail: monika.brelak@aohostels.com
Sieć hosteli i hoteli A&O obchodziła w 2015 roku 15 rocznicę otwarcia. Niezależnie od celu podróży - każdy nasz gość: pary, grupy czy turyści, znajdzie u nas odpowiednią dla siebie ofertę. Nasze Hotele i Hostele dwa w jednym znajdują się w całych Niemczech, Austrii, Czechach i Holandii. Zapraszamy wycieczki szkolne, rodziny, firmy oraz organizatorów i gospodarzy imprez.

**PODLASIE Szkolne Schronisko Młodzieżowe**
Marzanna Zalewska-Rutkowska - Dyrektor
**Białystok** 15-443, Al. J. Piłsudskiego 7b
tel. recepcja +48 85 652 42 50, dyrektor +48 85 652 60 69
kom. +48 608 361 329; www.hostelpodlasie.pl
e-mail: recepcja@hostelpodlasie.pl
Jesteśmy Członkiem-Założycielem PITM.
Od ponad 20 lat świadczymy usługi noclegowe dla turystów z całego świata. Jesteśmy certyfikowanym punktem IT- jedynym na Podlasiu, który czynny jest 24 h. Obsługa hostelu jest do dyspozycji Turystów przez 366 dni w roku i 24 h. Kompetencja, przyjazna atmosfera i wysoka jakość obsługi - to nasze atuty. Dołącz do grona naszych Gości.

**POLAN TRAVEL Piotr Wiktorko Biuro Podróży**
**Bielsko-Biała** 43-300, ul. 11 Listopada 60/62
tel./fax 48 33 811 95 50 , kom. +48 502 351 876
www.polan-travel.com.pl; www.polan-travel.pl
e-mail: biuropodrozy@polan-travel.com.pl
Jesteśmy Członkiem-Założycielem PITM. Na rynku funkcjonujemy od 1991r. Obsługujemy grupy młodzieży i dorosłych z całej Polski. Nasza specjalność: Polska, niskobudżetowa Skandynawia, Wyspy Brytyjskie, Włochy, Niemcy, Chorwacja, Hiszpania, Francja. Wycieczki edukacyjne, dla szkół średnich i gimnazjów oraz zielone szkoły w Anglii, Szkocji, Walii, Hiszpanii , we Włoszech, Chorwacji i innych krajach. Obsługa szkół w ramach międzynarodowej wymiany partnerskiej. Obozy krajoznawcze i tematyczne letnie i zimowe. Dla dorosłych wyjazdy studyjne, integracyjne, wypoczynkowe, wycieczki objazdowe, bożonarodzeniowe jarmarki. Touroperator Europa, Azja, Afryka, Ameryka Południowa. Organizator międzynarodowych festiwali muzycznych, imprez eventowych.

**SCHRONISKO GŁODÓWKA Fundacja Harcerstwa Polskiego**
**Bukowina Tatrzańska** 34-530, Polana Głodówka
kom. +48 726 165 347
www.glodowka.com.pl, e-mail: biuro@glodowka.com.pl
Schronisko Harcerskie na polanie Głodówka, położone na wys. 1138 n.p.m. z fantastyczną panoramą na 45 km Tatr, położone przy drodze 960. Mamy 31 pokoi, pole namiotowe, las, sale do zajęć, świetną restaurację, wielki parking, wi-fi i masę atrakcji.

**MARGO**
**Ośrodek Wczasów Dziecięcych BUKOWIEC**
**Bukowiec** 58-533, ul. Robotnicza 27
tel./fax +48-75 718 30 94
tel. +48 75 718 64 79
www.dwdbukowiec.pl
e-mail: biuro@dwdbukowiec.pl
Dom Wczasów Dziecięcych „Margo" w Bukowcu k/Karpacza jest niepubliczną placówką oświatową organizującą turnusy połączone z nauką i programami edukacyjnymi dla dzieci w wieku szkolnym. Budynek posiada 83 miejsca noclegowe w pokojach 2,3,4,5,6 osobowych z łazienkami oraz sale lekcyjne, pracownie plastyczne, komputerowe, świetlice. W trakcie pobytu zapewniamy przewodnika oraz możliwość skorzystania z naszych zajęć: muzyczno-ruchowych, teatralnych, warsztatów plastycznych, profilaktyki i informatyki. Wokół budynku znajduje się ogrodzony teren rekreacyjny oraz parking dla autokarów. Miejscowość usytuowana malowniczo u podnóża Karkonoszy ze 100 ha parkiem i stawami, liczne zabytki i widoki na Śnieżkę. Odległość od Karpacza 8 km, Kowary 5 km, Jelenia Góra 12 km.

**GOŚCINIEC POD TRZEMA BASZTAMI**
**Chęciny** 26-060, ul. Branickiego 32
tel./fax +48-41 315 11 77
kom. +48 665 150 944
www.podtrzemabasztami.pl
e-mail: trebor.zph@vp.pl
Gościniec "Pod Trzema Basztami" to obiekt położony w spokojnej, pełnej zieleni miejscowości Chęciny, u podnóża zamku, 15 km od centrum Kielc. Gościniec przyciąga gości nie tylko doskonałym położeniem z dala od zgiełku wielkiego miasta, lecz także przyjemną atmosferą, którą każdy gość odczuwa zaraz po wejściu. Gościniec posiada 50 miejsc noclegowych w pokojach jedno, dwu osobowych. Cena pokoi hotelowych: 1 os. - od 80 zł, 2 os. - od 120 zł , 3 os. - od 160 zł.

**WONDERLANDS**
**Agencja Turystyczna**
**Chorzów** 41-500, ul. Dąbrowskiego 69/1
tel. +48 32 251 73 64
fax +48 32 253 05 31
www.wonderlands.pl
www.aktywne-obozy.pl
www.zamrzenica.pl
e-mail: biuro@wonderlands.pl
obozy@wonderlands.pl; zamrzenica@wonderlands.pl
Od 26 lat na rynku - organizator turystyki krajowej i zagranicznej. W naszej ofercie znajdą Państwo letnie i zimowe aktywne obozy dla dzieci i młodzieży, wycieczki szkolne i specjalistyczne biwaki szkoleniowe, wczasy rodzinne w sercu Borów Tucholskich, jak i imprezy integracyjne dla firm i zakładów pracy. Własny ośrodek wczasowy "Leśne Ustronie" w Zamrzenicy w Borach Tucholskich – kilkadziesiąt domków campingowych nad brzegiem Zalewu Koronowskiego z łazienkami, aneksami kuchennymi i telewizorami (telewizja cyfrowa). Zapraszamy!!!

**KOMPLEKS ŚWIĘTOKRZYSKA POLANA**
26-050 Zagnańsk, **Chrusty**, ul. Laskowa 95,
tel. +48-41 260 50 60
kom. +48 793 200 622
www.swietokrzyskapolana.pl
e-mail: info@swietokrzyskapolana.pl
Kompleks dysponuje 300 miejscami noclegowymi w domach (267) oraz w części hotelowej (33). Położony na polanie w środku lasu, w czystym środowisku, z malowniczymi widokami. Relaks, wypoczynek, rozrywka – wszystko w jednym miejscu. Tyko 8 km od Kielc. Na terenie Kompleksu:
- Oceanika - jedno z największych w Polsce oceanariów. 200 tys. litrów wody, 500 gatunków zwierząt morskich.
- Park Miniatur Województwa Świętokrzyskiego - 20 miniatur budowli historycznych, w skali 1:20.
- boisko, basen kryty, wystawy czasowe, warsztaty edukacyjne, stajnia, plac zabaw i wiele innych.
Odwiedź - żyj ciekawiej!

**NOWA HOLANDIA ELBLĄG**
**Rodzinny Park Rozrywki**
Marcin Maj - manager
**Elbląg** 82-310, Nowe Pole 1B
tel. +48-55 6151085
kom. +48 602 855 255
www.nowaholandia.pl
e-mail: rpr@nowaholandia.pl
Kompleks gastronomiczno-rekreacyjny Nowa Holandia składa się z Grill Baru, Karczmy Rybnej, Terenu Biesiadnego i powstałego w 2013 roku Rodzinnego Parku Rozrywki. Cały kompleks o powierzchni około 65 ha poprzecinany jest siecią sztucznych kanałów o długości 10 km. Park rozrywki oferuje mnóstwo atrakcji dla dzieci i dorosłych. Grill Bar i Karczma Rybna słyną z doskonałych potraw. Zajmujemy się również organizacją imprez firmowych, wesel, organizacją cateringów, przygotowywaniem posiłków dla grup.

**MIKO-TUR Sp. z o.o. Biuro Turystyki**
**Funka** 9, 89-606 Charzykowy
tel./fax +48 52 398 80 07
kom. +48 604 637 368
www.miko-tur.pl
e-mail: biuro@miko-tur.pl
Organizujemy kolonie, obozy oraz zielone szkoły. Posiadamy własny ośrodek wypoczynkowy nad jeziorem Charzykowskim w Borach Tucholskich „MIKOMANIA" na 260 miejsc noclegowych w budynkach murowanych oraz w murowanych domkach letniskowych: www.mikomania.pl Organizujemy wesela, imprezy okolicznościowe i integracyjne. Zapraszamy na grzybobrania.

**3 CityHostel Gdańsk**
**Gdańsk** 80-886, ul. Targ Drzewny 12/14
tel. +48 58 354 54 54
kom. 601 674 675
www.3city-hostel.pl
e-mail: info@3city-hostel.pl
Największy Hostel w Trójmieście (236 miejsc noclegowych), usytuowany w samym centrum Starego Miasta Gdańska. Rodzinne 2, 4-osobowe pokoje oraz sale wieloosobowe, przeznaczone dla grup zorganizowanych.
Noclegi już od 55 zł. Serdecznie zapraszamy.

**HOLIDAYS Agencja Podróży i Turystyki**
Wiesław Niechwiedowicz
**Gdańsk** 80-244, ul. Grunwaldzka 76/78
tel.: +48-58 341 27 61
www.holidays.com.pl; www.obozyjezykowe.com
www.druskienniki.pl; www.wycieczkiautokarowe.pl
e-mail: holidays@holidays.com.pl; info@holidays.com.pl
Jesteśmy Członkiem-Założycielem PITM. Organizator wyjazdów krajowych i zagranicznych; wycieczki i biwaki szkolne z atrakcyjnym programem pobytu; zielone szkoły; imprezy integracyjne; kursokonferencje; imprezy firmowe; pielgrzymki; pobyty sanatoryjne w Druskiennikach na Litwie; wycieczki autokarowe po Europie np. Praga, Wiedeń, Budapeszt, Wilno, Berlin i wiele innych ciekawych programów; kursy językowe na całym świecie.

**KOMPAS Biuro Turystyki Aktywnej**
**Gdańsk** 80-119, ul. Asesora 72
tel. +48 58 303 18 78
www.kompas.pl
e-mail: biuro@kompas.pl
Jesteśmy Członkiem-Założycielem PITM. Organizator obozów i wycieczek dla dzieci i młodzieży, działający od 1998 roku. BTA Kompas oferuje szeroki wybór aktywności sprzyjających rozwijaniu umiejętności dzieci. Młodzieży proponuje obozy twórcze Interkamp, fanowskie, fabularne, survivalowe i ASG, fantasy i RPG. Młodszym – specjalne programy wyjazdów już od 5. roku życia. Nudzie mówi NIE, odkrywaniu - TAK. Do marek BTA Kompas należą: Mikolaje24.pl, Dolnośląski Festiwal Biegów Górskich, Przegląd Filmów Górskich im. Andrzeja Zawady w Lądku Zdroju, Przystanek Drzewina, DW Szczelinka, RPG Tol Calen.

**POSZUKIWACZE PRZYGÓD Biuro Podróży**
Pająk Kochanowski Sp.j.
**Gdańsk** 80-299, ul. Planetarna 6
tel. +48 58 344 22 12; fax +48 58 344 22 19
www.poszukiwaczeprzygod.pl
e-mail: biuro@poszukiwaczeprzygod.pl
Jesteśmy liderem wśród organizatorów turystyki dziecięcej i młodzieżowej. Naszą domeną są obozy tematyczne, które łączą doskonałą zabawę z możliwością rozwijania pasji i zainteresowań Uczestników. Każdego roku organizujemy ponad 150 programów obozów letnich i zimowisk, w najpiękniejszych zakątkach Polski - nad Bałtykiem, na Kaszubach i na Podhalu!

**WANDRUS TRAVEL Sp. z o. o - Biuro Turystyki Aktywnej**
**Gdańsk** 80-431, ul. F. Kubacza 12/1
tel. +48 58 520 28 52 ; fax +48 58 344 84 44
www.wandrus.pl; e-mail: wandrus@wandrus.com.pl
Jesteśmy Członkiem-Założycielem PITM. Od 26 lat organizujemy kolonie i obozy dla dzieci i młodzieży. Naszą działalność rozpoczęliśmy od organizacji rejsów żeglarskich. Wyróżnikiem naszych imprez jest hasło "czynna turystyka - aktywny wypoczynek". Wandrus jest prekursorem w realizacji oryginalnych, nigdy dotąd nie realizowanych form aktywnego wypoczynku. Wiele z nich jest obecnie realizowanych przez różne biura podróży. Organizujemy obozy i rejsy żeglarskie na Mazurach, Zalewie Wiślanym, Zatoce Gdańskiej i Bałtyku, obozy paintballowo-quadowo-gokartowe, obozy sportów wodnych, windsurfingowe, wakeboardowe, piłkarskie, taneczne, szkółkę na optymistach dla najmłodszych.

**Szkolne Schronisko Młodzieżowe**
**Gdynia** 81-184, ul. Energetyków 13 A
tel. +48 58 781 27 77; fax +48 58 781 27 78
www.ssm-gdynia.pl
e-mail: recepcja@ssm.gdynia.pl
Całoroczny obiekt noclegowy. Oferujemy 132 miejsca w pokojach 2,3 osobowych z łazienkami i TV oraz 4,6,8 osobowych z łazienkami wspólnymi. Do dyspozycji turystów: 2 kuchnie samoobsługowe z pełnym wyposażeniem, dwie jadalnie, sala konferencyjna na 40 osób, TV, sprzęt multimedialny, bezpłatny parking dla aut osobowych i autokarów.

**GWAREK Centrum Aktywnego Wypoczynku**
Anna Haszczyn
**Giżycko** 11-500, Piękna Góra 1
tel. +48 87 428 58 16
fax: +48 87 735 30 48
www.gwarek-mazury.pl
e-mail: biuro@gwarek-mazury.pl
Całoroczny Ośrodek Wypoczynkowy położony w samym centrum Mazur. Miejsce przyjazne tancerzom - 10 sal tanecznych z lustrami. Miejsce przyjazne piłkarzom - Orlik, miejsce przyjazne uprawiającym sztuki walki - namiot 300 $m^2$ z drewnianą podłogą na legarach - Miejsce przyjazne aktywnie spędzającym czas. Prywatna plaża, sprzęt wodny, Orlik, Park Linowy, Ścianka Wspinaczkowa, Mini Golf, Byk Rodeo, Dmuchańce, Mega Twister, to tylko nieliczne atrakcje, które czekają na dzieci i młodzież podczas obozów, kolonii, zielonych szkół oraz jesiennych integracji

**FABRYKA NAUKOWCÓW Sp. z o.o.**
**Gliwice** 44-100, ul. Zwycięstwa 12
tel. 604 339 781
www.fabrykanaukowcow.pl
e-mail: biuro@fabrykanaukowcow.pl
Organizator wypoczynku i turystyki dzieci i młodzieży specjalizujący się w organizacji wyjazdów naukowych, zarówno w okresie wakacyjnym, zimowym jak i w trakcie roku szkolnego. Fabryka Naukowców powstała w 2010 roku jako placówka edukacyjna, której ideą jest rozwijanie w dzieciach pasji do nauk ścisłych. W ramach wyjazdów naukowych prowadzone są przede wszystkim warsztaty z budowy i programowania robotów Lego, warsztaty chemiczne, programowanie animacji i gier. Ponadto organizuje kolonie tematyczne tj. Kolonie Rycerzy Jedi oraz Zimowiska Narciarsko-Naukowe. Obecnie głównym kierunkiem wyjazdów naukowych są Tatry.

**EURO POL TOUR Biuro Podróży Sp. z o.o.**
**Katowice** 40-160, Al. Korfantego 79
tel. +48 32 253 02 07
fax +48 32 258 74 95
www.europol.com.pl
e-mail: europol@europol.com.pl
Tour Operator, organizator imprez turystycznych z 25-letnią tradycją. Specjalizacja: kraje południowej Europy, m.in. Włochy, Chorwacja, Czarnogóra, Hiszpania, Bułgaria, Grecja oraz Węgry. Oferty dla turystów indywidualnych, imprezy lotnicze, autokarowe, z dojazdem własnym, obozy młodzieżowe, wycieczki szkolne w Polsce i za granicą. Bogata oferta obozów młodzieżowych: Bułgaria (Złote Piaski), Czarnogóra, Grecja, Hiszpania.

**EXTRA OBOZY PLANETRAVEL sp. z o.o.**
**Katowice** 40-145, ul. Karłowicza 11a/9
tel. +48-32 7500337 ; fax +48 32 7500378
kom. +48 732 324 737
www.extraobozy.pl
e-mail: biuro@planetravel.pl
Organizator i agent turystyczny wpisany do Rejestru Organizatorów Turystyki Marszałka Województwa Śląskiego - nr 1233. Bezpieczny wypoczynek chroniony Gwarancją Ubezpieczeniową TU Europa w wysokości 220 785 zł. Oferta: kolonie, obozy młodzieżowe rekreacyjne i tematyczne w Polsce i za granicą, zimowiska i zielone szkoły, wczasy w każdy zakątek świata we współpracy z najlepszymi touroperatorami polskimi i niemieckimi, fitwakacje dla aktywnych, wyjazdy kibiców, sylwester w górach, baza noclegowa dla organizatorów w górach i nad morzem.
.

**REGO BIS Biuro Podróży**
Gabriela Mańka - Sokullu
**Katowice** 40-035, ul. J. Kochanowskiego 18/11-12
tel. +48 32 253 88 48; fax +48 32 720 26 58
www.rego-bis.pl
e-mail: rego-bis@rego-bis.pl
Organizator turystyki krajowej i zagranicznej z 23 letnią tradycją. Specjalizacja - wczasy i obozy młodzieżowe - autokarowe i samolotowe, wycieczki objazdowe, imprezy na zamówienie: Albania, Bułgaria, Grecja, Chorwacja, Czarnogóra, Hiszpania, Włochy, Macedonia i wiele innych.

**FOLWARK KSIĄŻĘCY - ZAMEK KLICZKÓW**
**Kliczków** 8, Osiecznica 59-724
tel. +48 75 734 07 00
e-mail: zamek@kliczkow.com.pl ; www.kliczkow.com.pl
Folwark Książęcy, leżący w kompleksie Zamku Kliczków to dziś nowocześnie odrestaurowane dwa budynki hotelowe z 40 pokojami, restauracją, salą konferencyjną, wiatą grillową na dziedzińcu, suszarnią grzybów, piecem chlebowym i piecem do pieczenia prosiaka w całości. Na terenie Folwarku znajduje się Stajnia Książęca, oferująca młodzieży przejażdżki bryczką, jazdy konne w terenie, naukę jazdy konnej, a dla dzieci spacery z opiekunem. Folwark Książęcy to doskonałe miejsce na szkolną wycieczkę, kolonię czy zieloną szkołę. Infrastruktura Folwarku i pobliskiego Zamku stwarza możliwości spędzenia aktywnie czasu w niezwykłej scenerii. Ceny z pełnym wyżywieniem już od 90 zł za osobę.

**CAPRICORN Travel Studio Robert Niegowski**
**Koczargi Stare** k/Warszawy 05-080, ul. Klonowa 100
tel. +48 22 224 67 09
kom. +48 797 294 411
www.fajnewycieczki.pl, www.travelstudio.com.pl
e-mail: biuro@fajnewycieczki.pl
Jesteśmy organizatorem specjalizującym się w turystyce szkolnej i młodzieżowej. Posiadamy szeroką ofertę skierowaną do szkół z całej Polski: od interesujących wycieczek jednodniowych, poprzez wyjazdy kilkudniowe i aktywne zielone szkoły - na wycieczkach zagranicznych po Europie kończąc. W sezonie letnim i zimowym Capricorn organizuje kolonie i obozy dla zorganizowanych grup dzieci i młodzieży. Cała oferta dostępna jest na www.fajnewycieczki.pl. Specjalnością biura są imprezy przygotowywane specjalnie pod zainteresowane grupy.

**HUNTER EXTREME - FABRYKA PRZYGODY**
**Kolbudy** 93-050, ul. Przemysłowa 3
tel. +48 58 691 72 98
kom. +48 504 046 502
www.fabryka-przygody.com
e-mail: aleksandra@fabryka-przygody.com
Fabryka Przygody to gwarancja udanej wycieczki szkolnej. Ośmioletnie doświadczenie połączone z pasją, przekuwa się na realizację niezapomnianych, aktywnych wycieczek szkolnych. Nasze wyjazdy to połączenie niekonwencjonalnego zwiedzania najpiękniejszych zakątków naszego kraju, z zajęciami, które wywołują uśmiech i zachęcają do działania. Szeroka oferta, w której każdy znajdzie coś dla siebie - od jednodniowych wycieczek integracyjnych lub poświęconych na zwiedzanie, aż po kilkudniowe wyjazdy podczas, których wypoczynek łączymy z nauką przekazywaną przez zabawę.

**BIURO USŁUG PRZEWODNICKICH WĘDROWIEC**
**Kraków** 30-105, ul. Kościuszki 16
tel. +48 12 294 01 56
tel. +48 12 427 13 27
www.wedrowiec.krakow.pl
e-mail: biuro@wedrowiec.krakow.pl
Jesteśmy Członkiem-Założycielem PITM.
Organizator turystyki krajowej i zagranicznej z 25-letnim doświadczeniem. Oferujemy kompleksową obsługę grup i turystów indywidualnych w Krakowie i okolicy. Zapewniamy profesjonalne zwiedzanie Krakowa, licencjonowane usługi przewodnickie po Krakowie i Wawelu w wielu językach obcych, rezerwację noclegów i wyżywienia, transport, bilety wstępu. Wycieczki w okolice Krakowa: Wieliczka, Oświęcim, Wadowice, Ojców, Zakopane, Energylandia. Tworzymy specjalistyczne programy na życzenie: edukacyjne, kulturalne, religijne, biznesowe. Program dostosowujemy do indywidualnych potrzeb i wymagań naszych klientów. Serdecznie zapraszamy do współpracy.

**SMART Hotels & Hostels**
**Kraków** 31-072, ul. Wielopole 16/8
tel. +48 12 422 32 58
fax: +48 12 422 99 86
www.shh.travel
e-mail: biuro@shh.travel
SMART Hotels & Hostels to nowoczesna sieć obiektów noclegowych działająca już od 15 lat. Jesteśmy obecni na rynku środkowoeuropejskim, zrzeszając 7 hosteli o wysokim standardzie i 1 hotel w 5 miastach – Krakowie, Warszawie, Poznaniu, Bratysławie i Innsbrucku. Jakość naszych usług nie ustępuje standardom hotelowym przy jednoczesnym zachowaniu bezkonkurencyjnej ceny pobytu. Specjalizujemy się zwłaszcza w obsłudze grup szkolnych i młodzieżowych. Co roku obsługujemy ponad 200 grup różnej wielkości od małych (do 20 osób) po grupy ponad stuosobowe.

**PINK PANTHER'S HOSTEL**
**Kraków** 31-014, ul. św. Tomasza 8
tel. +48 12 422 09 35
www.pinkpanthershostel.com
e-mail: hostel@pinkpanthershostel.com
i LET'S ROCK HOSTEL
Kraków 31-044, u. Grodzka 34
tel. +48 12 430 30 53
www.letsrockhostel.com
e-mail: info@letsrockhostel.com
Atrakcyjne lokalizacje w granicach Starych Murów Miejskich. Niskie ceny. Pokoje 2, 4, 6, 8, 10, 12 ,14 -osobowe. Dogodne połączenie z dworcem PKP i PKS. Darmowe śniadania oraz kawa i herbata dostępne przez cały dzień. Posiadamy w pełni wyposażoną kuchnię samoobsługową oraz jadalnie dla gości. Darmowa bagażownia. Darmowy dostęp do WiFi oraz do komputerów stacjonarnych na terenie obiektu. Międzynarodowa obsługa. Animacja czasu wolnego dla grup oraz klientów indywidualnych, wygodny, duży pokój wspólny. Darmowe mapy oraz pomocny personel, który zawsze udzieli dodatkowych informacji. Możliwość zamówienia transportu na lotnisko. Stała współpraca z firmami organizującymi wycieczki m.in. do Oświęcimia oraz Wieliczki. W pobliżu znajdują się tradycyjne polskie restauracje oraz kawiarnie z widokiem na Rynek Główny.

**MAZURY SPORT CLUB**
**Kretowiny** 27, 14-300 Morąg
fax +48 89 757 16 68
kom. +48 518 759 259
www.mazurysportclub.pl
e-mail: rezerwacja@mazurysportclub.com
Mazury Sport Club to urokliwe miejsce usytuowane nad pięknym jeziorem Narie. Naszą ofertę kierujemy do grup kolonijnych, uczestników obozów sportowych, szkół, które organizują "zielone szkoły". Mamy bazę noclegową przygotowaną dla 180 osób, przestronną restaurację, wiele atrakcji na terenie obiektu - basen zewnętrzny, boisko do siatkówki, koszykówki, beach soccera (plażowa piłka nożna), siłownię, sauny, wydzielone miejsce na ognisko, siedem sal na zajęcia merytoryczne, salę dyskotekową i taneczną z lustrami. Nad jeziorem można organizować szkolenia z żeglarstwa, windsurfingu i wiele innych. Obiekt działa sezonowo od maja do października, zapraszamy do współpracy.

**KOLEJ GONDOLOWA**
**JAWORZYNA KRYNICKA S.A.**
**Krynica Zdrój** 33-380, ul. Czarny Potok 75
tel. +48-18 473 66 24
fax +48-18 472 34 02
www.jaworzynakrynicka.pl
facebook.com/stacjanarciarska
Kolej Gondolowa Jaworzyna Krynicka S.A kieruje swoją ofertę do klientów z całej Polski. Spółka obecnie działa na trzech płaszczyznach. Pierwszą i jednocześnie najważniejszą pozycją w działalności Spółki są przewozy turystów koleją gondolową oraz wyciągami narciarskimi w okresie zimowym wraz z zapewnieniem pełnej infrastruktury towarzyszącej, kolejnymi ważnymi elementami są przewozy koleją w okresie letnim oraz usługi hotelarskie.

**EJKO-DRUK**
**Janusz i Jolanta Klejment sp.j.**
Legionowo 05-119, Stanisławów II, ul. Wolska 3a
tel. +48 22 772 96 54
tel. +48 22 772 90 81
www.ejkodruk.pl
e-mail: ejkodruk@ejkodruk.pl
Firma EJKO-DRUK działa na rynku poligraficznym od ponad 30 lat. Od tego czasu nieprzerwanie świadczy swoim klientom szeroki wachlarz usług poligraficznych. Dysponujemy nowoczesnym sprzętem drukarskim, jak i w pełni wyposażoną introligatornią. Nasza drukarnia oferuje druk: katalogów, książek, plakatów, kalendarzy, pudełek, naklejek, wykonujemy również materiały reklamowe (np. ulotki, broszury, foldery) i materiały wsparcia sprzedaży ( np. wobblery, standy, stojaki), a także galanterię biurową ( teczki, papiery firmowe, wizytówki, koperty ). Na potrzeby naszych klientów oferujemy także usługi z zakresu projektowania graficznego oraz składu komputerowego. Corocznie drukujemy INFORMATOR PITM. Serdecznie zapraszamy do współpracy.

**POD LIPAMI Ośrodek Wypoczynkowy**
Lidzbark Welski 13-230, ul. Lipowa 46,
tel. +48 23 696 12 49
www.podlipami.mazury.pl
facebook.com/lidzbark
e-mail: kontakt@podlipami.mazury.pl
Ośrodek specjalizujący się w wypoczynku dzieci. Usytuowany na terenie Parku Krajobrazowego, częściowo w lesie, w pobliżu Jeziora Lidzbarskiego. Obiekt dysponuje rozbudowaną infrastrukturą sportowo - rekreacyjną: 10 boisk sportowych, park linowy, ścianka wspinaczkowa, quady, gokarty, segway, zorbing, tor łuczniczy, minigolf, gokarty, sumo, gladiatorzy. Ośrodek sezonowy czynny od połowy kwietnia do końca września.

**ALMATRAMP Biuro Podróży**
Jurek Świerczyński
**Łódź** 90-413, ul. Piotrkowska 59
tel. +48 42 630 32 97
tel./fax +48-42 637 18 46
www.almatramp.pl
e-mail: info@almatramp.pl
www.facebook.com/almatramp
Organizator imprez turystycznych od 1992 roku. Obozy językowe Londyn Plus Eastbourne i Brighton. Kursy językowe dla nastolatków do szkół językowych w Londynie, Eastbourne, Brighton, Oxford, Bournemouth, Cambridge i na Malcie w czasie wakacji a dla młodzieży i dorosłych przez cały rok. Wycieczki szkolne ( i nie tylko ) do Londynu i innych miast angielskich oraz na Maltę, a także w Bieszczady, Pieniny, Beskidy. Kursy doszkalające dla nauczycieli w Londynie, Eastbourne i Oxford. Językowe wyjazdy integracyjne do szkół średnich w Anglii.

**RAFTUR Biuro Turystyczne**
**Łódź** 91-408, ul. Pomorska 32
tel. +48 42 676 74 26
fax +48 42 676 74 26
www.raftur.pl
e-mail: raftur@raftur.pl
Jesteśmy Członkiem - Założycielem PITM. Biuro Turystyczne RAFTUR powstało w 1996 roku. Specjalizujemy się w organizacji wycieczek szkolnych, wycieczek dla grup zorganizowanych, zielonych, białych i specjalistycznych szkół, kolonii, obozów młodzieżowych, zimowisk. Imprezy te organizowane są w wielu rejonach Polski i Europy, odznaczają się bogatym oraz zróżnicowanym programem. Proponujemy usługi przewodnickie oraz organizację imprez po Łodzi i województwie łódzkim. Jesteśmy współorganizatorem i partnerem branżowym Ogólnopolskiej Olimpiady Wiedzy o Turystyce. Świadczymy usługi w zakresie edukacji związanej z turystyką. Oferujemy również usługi wynajmu autokarów. Biuro jest agencją ubezpieczeniową. Biuro prowadzi sprzedaż biletów do Energylandii w atrakcyjnej cenie oraz rezerwację kwater i apartamentów na Casamundo.

**RÓŻA WIATRÓW Biuro Turystyki Żeglarskiej**
**Łódź** 90-301, ul. Wigury 12 lok. 3
INFOLINIA: 780 114 926
tel. +48 42 630 73 01
www.roza.pl
e-mail: roza@roza.pl
Jesteśmy Członkiem-Założycielem PITM.
Jesteśmy największym w Polsce organizatorem obozów i rejsów żeglarskich dla dzieci, młodzieży i dorosłych na Mazurach. Posiadamy własny ośrodek wypoczynkowo-szkoleniowy w Węgorzewie nad jeziorem Święcajty oraz 30 jachtów. Oferujemy kolonie i obozy z bardzo aktywnym, urozmaiconym programem dla dzieci od 8 roku życia - żagle, kajaki, rowery, paintball, quady, survival. Zimą organizujemy obozy narciarsko-snowboardowe na Słowacji na Chopoku, gdzie panują znakomite warunki do zimowego szaleństwa! Zapraszamy dzieci, młodzież i ich nauczycieli do skorzystania z naszej oferty wycieczek szkolnych. Nasze doświadczenie i niestandardowe podejście sprawi, że na długo zapamiętacie pobyt na Mazurach. Wżnymi elementami są przewozy koleją w okresie letnim oraz usługi hotelarskie.

**Szkolne Schronisko Młodzieżowe**
**Łódź** 91-069, ul. Legionów 27
tel. +48 42 630 66 80
fax +48 42 630 66 83
www.youthhostellodz.wp.pl
e-mail: recepcja2@yhlodz.pl
Jesteśmy Członkiem-Założycielem PITM.
SSM w Łodzi tworzą dwa zrewitalizowane obiekty położone w centrum miasta, w pobliżu ul. Piotrkowskiej i Manufaktury. Zapewniamy wysoki standard pokoi 1,2,3,4,5,6-osob., dwie sale konferencyjne, kuchnię samoobsługową, pralnię turystyczną, parking, WiFi oraz malowniczy ogród z grillem. Zapraszamy grupy zorganizowane i osoby indywidualne przyjeżdżające do Łodzi w celach turystycznych, edukacyjnych na kursy, szkolenia, konferencje, na wydarzenia kulturalne, sportowe, bądź w celach biznesowych, czy prywatnych. Gościnna atmosfera i profesjonalna obsługa są naszymi głównymi atutami.

**WILEJKA Agencja Turystyczna** Wojciech M. Leszek
**Łódź** 90-269, ul. Piotrkowska 20
tel. +48-42 630 60 70
tel./fax +48-42 630 68 00
kom. +48 601 316 933
www.wilejka.pl
e-mail: wilejka@wilejka.pl
Jesteśmy Członkiem-Założycielem PITM. Organizator turystyki krajowej i zagranicznej. Od ponad 20 lat jesteśmy na rynku turystycznym; organizujemy wycieczki szkolne; zielone klasy; wyjazdy: szlakami lektur szkolnych na byłe Kresy ( Wilno, Grodno, Lwów, Kamieniec...); Białoruś, Ukraina, Rosja (Moskwa, Petersburg, Jezioro. Bajkał); szlakami przyjaźni polsko-węgierskiej. Stolice europejskie: Berlin, Praga, Budapeszt, Wiedeń, Bratysława... Wycieczki dla szkół i zakładów pracy, specjalne programy na życzenie - edukacyjne, kulturalne, religijne (np. szlakiem św. Faustyny, Szlakiem papieskim), biznesowe. Programy dostosowujemy do indywidualnych potrzeb i wymagań klientów.

**Agencja eventowa ALTERNATYWA TRAVEL**
**Mielec** 39-300, ul. Chałubińskiego 8/55
kom. +48 605 085 639
www.alternatywa-travel.pl
e-mail: biuro@agencja-alternatywa.pl
Jesteśmy Organizatorem turystyki krajowej i zagranicznej. Członkiem PITM.
Specjalizujemy się w turystyce szkolnej i młodzieżowej. Naszą ofertę szyjemy na miarę potrzeb, oczekiwań i możliwości każdej grupy. Tematyczne wycieczki szkolne, górskie wędrówki, spływy kajakowe i pontonowe czy rowerowe wyprawy po mniej znanych zakątkach naszego kraju - to nasza specjalność. Każdy wyjazd wzbogacamy zajęciami integrującymi grupę! Zapraszamy do udziału i współpracy w organizacji niezapomnianych białych i zielonych szkół, zimowisk, letnich kolonii i obozów. Skontaktuj się z naszym biurem i powiedz nam SWOJE MARZENIE - my zajmiemy się jego kompleksową realizacją!!!

**KRYWAŃ Ośrodek Wypoczynkowo-Rekreacyjny**
Zofia Skupień
**Murzasichle** 34-531, ul. Sądelska 121 B
kom. +48 601 544 146
www.krywan-tatry.p
e-mail: biuro@krywan-tatry.pl
Na rynku turystycznym jesteśmy od ponad 15 lat. Ośrodek znajduje się w pięknej, malowniczej scenerii Tatrzańskiego Parku Narodowego, w samym sercu Tatr. Murzasichle to malowniczo położona miejscowość w otulinie TPN. To górskie uzdrowisko. Stanowi doskonałą bazę wypadową w Tatry. Liczne wyciągi narciarskie, dobra kuchnia ze specjałami góralskimi, liczne zabytki, bogactwo imprez regionalnych. Doskonałe połączenie z Zakopanem, do Ronda Kuźnickiego (dojazd na Kasprowy Wierch) oraz Wielkiej Krokwi lub do Krupówek. KRYWAŃ dysponuje pokojami z łazienkami, telewizorami oraz wi-fi . Z każdego pokoju widok na całe Tatry od Giewontu po Hawrań; dysponujemy szałasem regionalnym z kominkiem oraz miejscem do imprez tanecznych, spotkań integracyjnych, ping-pong, rzutki elektroniczne, piłkarzyki ; duży, ogrodzony plac zabaw, miejsce na ognisko, grilla.

**NAFERIE.PL Sp. z o.o.**
**Nowy Targ** 34-400, ul. Szaflarska 4
kom. +48 722 223 223, +48 793 035 088, +48 790 871 015
www.naferie.pl ; e-mail: obozy@naferie.pl
Specjalizujemy się w organizacji zimowego wypoczynku dla rodzin z dziećmi oraz zimowisk, realizując wyjazdy narciarskie do Włoch oraz Polski. Naferie.pl to przede wszystkim ludzie - obsługa, instruktorzy, animatorzy oraz najważniejsi - Klienci - wszyscy tworzą niepowtarzalną atmosferę wyjazdów. Odpowiednio dopasowane atrakcje, ciekawy program animacji oraz sprawdzone miejsca powodują, że podczas wyjazdów każdy czuje się jak u siebie!

**JURA Szkolne Schronisko Młodzieżowe**
**Olkusz** 32-300, ul. Legionów Polskich 3
tel/fax: +48-32 6430393
www.ssmjura.olkusz.pl ; e-mail: rezerwacja@ssmjura.olkusz.pl.
Jesteśmy Członkiem-Założycielem PITM. Schronisko znajduje się na Jurze Krakowsko Częstochowskiej i jest idealnym miejscem dla wycieczek szkolnych i do zwiedzania: Krakowa, Ojcowa i Pieskowej Skały, Wieliczki, Oświęcimia, Wadowic. Schronisko posiada 50 miejsc noclegowych w pokojach 2-, 3-, 6-osobowych, na piętrach znajdują się zbiorcze łazienki osobno dla mężczyzn i kobiet. Dla gości dostępna jest kuchnia samoobsługowa z pełnym wyposażeniem. Istnieje możliwość korzystania z sal wykładowych z wyposażeniem: m.in. rzutnik, laptop. Na terenie obiektu dostępny jest bezprzewodowy Internet Wi-Fi. Organizujemy: zielone szkoły, kolonie, obozy sportowe i taneczne. Dla gości Schroniska udostępniamy bezpłatnie parking.

**JUVENTUS Biuro Turystyki i Podróży**
Grażyna Nikodemska
**Ostrołęka** 07-410, ul. B. Głowackiego 24
tel. +48-29 764 30 24; tel./fax +48-29 76435 66
www.juventus.ostroleka.pl
e-mail: biuro@juventus.ostroleka.pl
Nasze Biuro powstało w 1991 r. Jesteśmy 28 lat na rynku turystycznym. Specjalizujemy się w organizacji wycieczek szkolnych, zakładowych, zielonych i białych szkół, kolonii w kraju i zagranicą. Współpracujemy z największymi biurami podróży na rynku: TUI, Rainbow, Itaka i wiele innych. W naszej ofercie znajdą Państwo także ubezpieczenia oraz bilety lotnicze, autokarowe i promowe.

**VISTALIS Biuro Podróży**
**Plovdiv** - 4000, ul. Hristo G. Danov 23, Bulgaria
tel. +359 32 26 8800; kom. +359 899 000 081
www.vistalis.pl (lub: bg); e-mail: info@vistalis.pl
Agencja Turystyczna VISTALIS, działająca od 2008 r., jest licencjonowanym biurem podróży zarejestrowanym w Państwowej Agencji Turystyki Bułgarii. Biuro zapewnia całą gamę usług turystycznych po konkurencyjnych cenach. Partnerami Biura są firmy, które dzięki swojej rzetelności odniosły sukces na rynku bułgarskim i za granicą. Biuro ma partnerów i ścisłą współpracę w letnich i zimowych ośrodkach wypoczynkowych dla rodzin; organizuje kolonie, zimowiska i zielone szkoły; posiada miejsca w ośrodkach SPA nad Morzem Czarnym i w górach; organizuje wycieczki po bułgarskich monastyrach, winnicach, zabytkowych centrach; organizuje pobyty w miejskich hotelach, a także prowadzi sprzedaż nieruchomości wakacyjnych. ZAPRASZAMY.

**MAZOWSZE Biuro Turystyczne P.T.S.**
**Płock** 09-402, ul. Padlewskiego 11
tel. +48-24 264 55 04
tel./fax +48-24 262 31 33
Jesteśmy Członkiem-Założycielem PITM.

**MAZOWSZE Ośrodek Szkoleniowo-Wypoczynkowy**
Soczewka 09-506 ul. Wojskowa 2
tel.: +48-24 261 01 19
tel. +48-24 266 40 61
www.mazowsze.plocman.pl
e-mail: mazowsze-soczewka@ wp.pl
Pięknie usytuowany i zorganizowany Ośrodek oraz czysta woda gwarantują doskonały wypoczynek. 164 miejsca noclegowe, pokoje 2, 3 osobowe z pełnym węzłem sanitarnym TV-sat oraz apartament. Całodzienne wyżywienie, drink bar, jadalnia. Posiadamy koncesję organizatora turystyki nr 0785. Organizujemy szkolenia, konferencje, wczasy, zielone szkoły i kolonie.

**FUNCLUB Biuro Podróży Sp. z o.o.**
**Poznań** 60-173, ul. Grunwaldzka 399
tel./fax +48-61 662 86 16
www.funclub.pl
e-mail: funclub@funclub.pl
Biuro Podróży Funclub, istniejące na polskim rynku turystycznym od 1997 roku z powodzeniem organizuje autokarowe wczasy wypoczynkowe, wycieczki objazdowe, wyjazdy weekendowe, wczasy dla Seniora i Obozy Młodzieżowe w Europie oraz lotnicze imprezy grupowe i egzotykę na wszystkich kontynentach. Współpracujemy zarówno z Klientami indywidualnymi jak i instytucjonalnymi. Obecnie mamy 4 własne biura terenowe, a oprócz tego nasze oferty dostępne są u ponad 1200 agentów turystycznych w każdym zakątku Polski. Zatrudniamy doświadczonych i wykwalifikowanych pracowników, jednocześnie zdajemy sobie sprawę, że ciąży na nas ogromna odpowiedzialność, dlatego dokładnie wsłuchujemy się w głosy naszych klientów, by kolejne wczasy spędzone z naszym biurem były jeszcze bardziej udane.

**HAJDASZ Centrum Obozy**
**Poznań** 61-680, ul. Podbiałowa 11
tel./fax +48 61 8218757
kom. +48 501 437 303
www.hajdasz.pl
e-mail: agata.wojciechowska@hajdasz.pl
Centrum Hajdasz to Biuro Turystyki Dziecięcej, które od 19 lat organizuje obozy, kolonie, zimowiska, zielone szkoły. Dzięki doświadczeniu i sprawdzonej bazie hotelowej zapewniamy niezapomniane wakacje dla wielu dzieci z całej polski.
Wyjątkowa kadra składająca się ze specjalistów w dziedzinie organizacji wypoczynku przygotowuje tematyczne oferty dla różnych podmiotów prywatnych i publicznych. Co roku wypoczywa pod naszą opieką kilka tysięcy dzieci.

**MABA Biuro Turystyki Szkolnej**
**Poznań** 61-255, os. Tysiąclecia 30
tel. +48 61 876 76 74
tel. +48 61 6403797 ; kom. +48 663 745 711
www.maba.com.pl; e-mail: biuro@maba.com.pl
Specjalizujemy się w organizacji wypoczynku dla dzieci i młodzieży. Zapraszamy na kolonie, obozy taneczne, wycieczki szkolne, zimowiska, zielone szkoły w kraju i za granicą. Organizujemy również wycieczki integracyjne dla nauczycieli i zakładów pracy. Biuro prowadzimy od 2004 roku. Zawsze przywiązujemy szczególną uwagę na wysoką jakość świadczeń i bezpieczeństwo uczestników.

**TPD Szkolne Schronisko Młodzieżowe**
Jan Waligóra
**Poznań** 60-613, ul. Michała Drzymały 3
tel. +48-61 848 58 36; kom. +48 664 081 981
www.schronisko-tpd.pl ; e-mail: recepcja@schronisko-tpd.pl
Szkolne Schronisko Młodzieżowe TPD jest niepubliczną placówką oświatową, położoną obok ścisłego centrum Poznania w spokojnej, willowej okolicy. Zapewniamy 90 miejsc w 29 pokojach 1-2-3-4-5-6 osobowych, częściowo z łazienkami, parking, letni ogródek, salę konferencyjną, salę z TV, profesjonalną obsługę, bezprzewodowy Internet. Obiekt jest doskonale skonfigurowany z zabytkową częścią miasta, dworcami: kolejowym, autobusowym oraz lotniskiem. W odległości około 200 metrów od Schroniska znajdują się przystanki komunikacji miejskiej oraz liczne sklepy i punkty gastronomiczne.

**TRAPER Biuro Podróży**
**Poznań** 61-054, ul. Danuty 9
fax +48-61 876 88 94
www.traper.poznan.pl; www.wycieczkiszkolne.biz
e-mail:info@traper.poznan.pl
Jesteśmy Członkiem-Założycielem PITM. 30 lat naszej fascynacji turystyką dla małych i dużych. Zapraszamy do Wielkopolski i na trasy w Europie: Węgry, Chorwacja, Czechy, Austria, Francja, Niemcy, Słowacja, Skandynawia, Włochy i Hiszpania oraz stolice: Budapeszt, Berlin, Praga, Paryż, Wiedeń i inne. Polecamy wspaniałe wycieczki, wczasy, obozy, sanatoria i eventy. Wycieczki szkolne i wyjazdy dla grona pedagogicznego organizujemy przez cały rok. Na lato najlepsza jest Chorwacja i Węgry, na zimę Czechy, Austria, Francja i Włochy. Dodatkowe atrakcyjne kierunki to Malta, Sycylia i Sardynia. Imprezy przygotowywane przez nasze biuro są dostępne na każdą kieszeń. Bez względu na wiek i kondycję każdy znajdzie coś dla siebie.

**VOGUE TRAVEL Biuro Podróży**
**Poznań** 61-842, ul. Za Bramką 9/5
tel. +48-61 850 10 85, +48 61 853 42 47
www.voguetravel.pl; e-mail: obozy@voguetravel.pl
Jako doświadczony organizator obozów i kolonii dla dzieci, przede wszystkim stawiamy na zgodność tematyki wakacji z zainteresowaniami naszych uczestników i uczestniczek. Dopiero taki wyjazd, to gwarancja dobrej zabawy i niezapomnianych letnich wspomnień. Od 2008 roku organizujemy obozy tematyczne: ASG, anime i manga, muzyczne, obozy wypoczynkowe i kolonie przygodowe dla dzieci nad Bałtykiem i na Podhalu. Zaufało nam już dziesięć tysięcy rodziców. Zapraszamy również Państwa!

**HUGO YORCK**
**Praszka** 46-320, ul. Mickiewicza 24/48
**Biuro Obsługi Klienta**
Katowice 40-748, ul. Uczniowska 25/5
kom. 504 540 004
www.quatromondis.pl
e-mail: kontakt@czteryswiaty.pl
Organizator turystyki specjalizujący się w organizacji zimowego i letniego wypoczynku dla dzieci i młodzieży. Kolonie w zamku, kolonie w pałacu, podobnie zimowiska skierowane są głównie do miłośników fantasy. Ofertę podstawową stanowią cztery flagowe programy: Świat Czarodziejów - przede wszystkim dla fanów Harry'ego Pottera, Świat Tropicieli - dla pasjonujących się „Zwiadowcami", czy literaturą Tolkiena, Świat Rekrutów - doskonały dla fanów Gwiezdnych Wojen i nowoczesnych technologii oraz Świat Sanguinów - program dla starszej młodzieży, pełen questów i zagadek. Każdy program jest fabularyzowany i wypełniony mnóstwem atrakcji. Zajęcia z fechtunku, łucznictwa, walki wręcz, Eliksarium, mitologia, mineralogia, doświadczenia i eksperymenty! Kolonie i zimowiska m.in. w Zamku Czocha, Zamku Moszna, Zamku Gniew, Zamku Kliczków, Zamku w Baranowie Sandomierskim, Zamku w Krasiczynie, Zamku Golubskim, Pałacu Witaszyce, Pałacu Rybokarty. Doskonałe, epickie lokalizacje!

**PAŁAC POD BOCIANIM GNIAZDEM**
**Ośrodek Kolonijny**
Władysław Rutkiewicz Nikorowicz, Jakub Rutkiewicz, Marta Rutkiewicz
**Runowo** 23, Potęgowo 76-230
tel. +48-59 811 51 49
kom. +48 602 445 113
www.runowo.pl
e-mail: biuro@runowo.pl
Jesteśmy Członkiem-Założycielem PITM.
Organizator turystyki, prowadzący Ośrodek Kolonijny, Certyfikowany Ośrodek Jeździecki PZJ Stajnia Pałac Runowo to Firma rodzinna z 18 letnią tradycją. Organizator wypoczynku dzieci i młodzieży. Kolonie, obozy konne, survival, animacje, Winter Camp, Wioska Indiańska, robotyka, imprezy, biwaki, zielone szkoły. Więcej niż myślisz. Wszystko co potrzebujesz...

**HALLA Biuro Podróży**
**Siedlce** 08-110, Pl. Zdanowskiego 1 lok. 225
tel. +48-25 6311501
tel./fax +48 25 633 02 44
kom. +48 603 393 991
www.halla.pl
e-mail: biuro@halla.pl
Bezpośredni organizator turystyki krajowej i zagranicznej, od 24 lat na rynku turystycznym: w naszej ofercie wycieczki szkolne, zielone szkoły, imprezy dla firm tj. Litwa - Wilno, Troki; Budapeszt, Wiedeń, Praga, Berlin, Paryż, Londyn. Obozy, kolonie, wczasy: Hiszpania, Bułgaria, Włochy, Grecja, Chorwacja, Albania. Organizator wyjazdów zimowych: Włochy, Austria, Słowacja.

**ŚREDNIOWIECZNA OSADA SŁAWUTOWO**
FUNDACJA SŁAWNY GRÓD - Nie Zapomnieć o Praojcach
**Sławutowo** 84-100, ul. Wejherowska 76
tel. 604 148 233
www.slawutowo.pl
e-mail: mpsbiuro@wp.pl
Niedaleko Trójmiasta i kurortów wypoczynkowych w małej miejscowości Sławutowo, która leży na obrzeżach Puszczy Darżlubskiej jest miejsce szczególne „Osada Sławutowo". Jest to rekonstrukcja Osady Średniowiecznej z przełomu IX-Xw. Przekraczając jej bramy przenosimy się w świat naszych praojców .Miejsce to pokaże Wam jak dawniej rozwinięte było rzemiosło .Poznasz garncarza ,tkaczkę, piekarza czy zielarza, w towarzystwie których zwiedzisz Osadę i zobaczysz jak żyli i pracowali nasi przodkowie. „Osada Sławutowo" pełni funkcję kulturową, edukacyjną jak i turystyczną. Jedną z form popularyzacji tego miejsca są zajęcia edukacyjne dla dzieci, młodzieży jak również dorosłych . Organizujemy dla Was żywe lekcje historii tj. warsztaty rzemieślnicze (garncarstwo, tkactwo kowalstwo ,zielarstwo) a także pokazy kuchni średniowiecznej . Kultywujemy dawne tradycje i obrzędy aby w jak najbardziej namacalny sposób przybliżyć życie sprzed 1000 lat.

**Biuro Usług Turystycznych ORCHOWSCY**
**Słupca** 62-400, ul. Wojska Polskiego 6
Tel./fax +48 63 277 15 51, kom. +48 606 956 147
www.orchowscy.pl; e-mail: biuro@orchowscy.pl;
www.facebook.com/BUT.Orchowscy
Jesteśmy Członkiem - Założycielem PITM. Nasze Biuro organizuje wypoczynek i turystykę dla dzieci i młodzieży, a zwłaszcza szkolne wycieczki edukacyjne, zielone i białe szkoły, obozy, kolonie i zimowiska w Polsce i krajach europejskich. Dla grup dorosłych, dla zakładów pracy możemy realizować wyjazdy zgodne z indywidualnymi oczekiwaniami w dowolnie wskazanych terminach i w atrakcyjne miejsca. Proponujemy wyjazdy jednodniowe, wycieczki weekendowe i dłuższe wyjazdy o charakterze wypoczynkowym lub integracyjnym. Organizujemy je na terenie Polski i w wielu miejscach w Europie.

**HOTEL MONTTIS ** CENTRUM REHABILITACYJNE**
**Sucha Beskidzka** 34-200, ul. Spółdzielców 1
tel. +48-33 874 25 84, tel./fax +48 33 874 24 55
www.monttis.com.pl
e-mail: hotel@monttis.com.pl
Hotel „Monttis" w Suchej Beskidzkiej położony u podnóża Beskidów w odległości kilku minut drogi od centrum miasta. Ten w pełni nowoczesny hotel i ośrodek rehabilitacyjny od wielu lat specjalizuje się w organizacji i obsłudze turnusów rehabilitacyjnych, turnusów odchudzających, wypoczynkowych, a także konferencji, szkoleń, sympozjów, wycieczek szkolnych, zielonych szkół oraz imprez okolicznościowych. Do dyspozycji Gości oddajemy: klimatyzowaną salę konferencyjną, cztery nowoczesne sale seminaryjne oraz trzy sale multimedialne z wysokiej klasy sprzętem komputerowym i audiowizualnym; łącze internetowe. Obiekt oferuje bogatą bazę zabiegową: gabinet lekarski, gabinet do kinezyterapii oraz masażu, sale do rehabilitacji ruchowej i terapii zajęciowej, oraz bazę rekreacyjną: saunę, siłownię, bilard, boisko sportowe, a także kryty basen i grotę solno-jodową (oddalone od hotelu o 80 m.).

**CUMA Szkolne Schronisko Młodzieżowe**
**Szczecin** 70-467, ul. Monte Cassino 19a
tel. +48-91 4224761
tel./fax +48-91 423 5696
www.ptsm.home.pl
e-mail: ptsm@home.pl
Rocznie korzysta z naszych usług 10 tys. turystów. Naszą działalność prowadzimy już od 22 lat. Mamy sporo atutów, które sprawiają że wielu gości odwiedzających Szczecin decyduje się na nocleg u nas. Jesteśmy otwarci na gości z całego świata. Dysponujemy 130 miejscami noclegowymi w cenie już od 24 zł. Przy obiekcie funkcjonuje ogród edukacyjny „Pod Magnoliami", zaś nieopodal znajduje się kompleks parkowo-wypoczynkowy „Jasne Błonia" i Park Kasprowicza prowadzący do Amfiteatru i Ogrodu Różanego. Szczecin zwany zielonym miastem zaprasza do odkrywania swych uroków szczególnie :obszaru wodnego Międzyodrza, Puszczy Bukowej, Jeziora Szmaragdowego i Głębokiego.

**GRELAND TOUR Biuro Podróży**
Andrzej Grelak
**Szczecin** 70-382, ul. Jagiellońska 67/19
tel. +48-91 488 26 59
tel./fax +48-91 4345135
kom. +48 881 345 135
e-mail: biuro@grelandtour.com.pl
**Słupsk** 76-200, ul. Tuwima 12
tel. /fax +48 59 840 19 99
e-mail: slupsk@grelandtour.com.pl
www.grelandtour.com.pl
Jesteśmy Członkiem-Założycielem PITM. Organizator turystyki krajowej i zagranicznej; 26 lat na rynku turystycznym; wycieczki szkolne; zielone szkoły; imprezy firmowe; incentive; obozy; kolonie; wycieczki dla nauczycieli; zimowiska; obozy narciarskie i snowboardowe; kompleksowa obsługa klientów indywidualnych i grup. Dzięki wieloletniej obecności na rynku włoskim proponujemy usługi od bezpośrednich dostawców, właścicieli obiektów, hoteli, pensjonatów, apartamentów. Ceny specjalne dla grup. Nasza kadra jest istotnym wsparciem dla nauczycieli w realizacji programu imprezy. Realizujemy wyjazdy z całej Polski.

**PANORAMA Ośrodek Wczasowy**
**Szczyrk** 43-370, ul. Wczasowa 20
tel./faxt +48-33 817 82 30
kom. +48 660 668 840
www.panoramaszczyrk.pl
e-mail: recepcja@panoramaszczyrk.pl
Ośrodek Wczasowy „Panorama" w Szczyrku zaprasza na wycieczki szkolne, zielone i białe szkoły, kolonie i obozy sportowe, wycieczki objazdowe. Zapraszamy rodziny z dziećmi, studentów i harcerzy. Specjalizujemy się w organizowaniu imprez integracyjnych, okolicznościowych, a także survivalowych. Posiadamy 65 pokoi z łazienkami 2,3,4 osobowych z TV i Wi-fi oraz 4 sale wielofunkcyjne (2 duże oraz 2 mniejsze). Szczyrk stanowi doskonałą bazę wypadową na okoliczne szlaki a w okresie zimowym jest prawdziwym rajem dla miłośników szaleństw na nartach i snowboardzie. Do każdego klienta podchodzimy indywidualnie i przygotowujemy ofertę, program i wycenę wg potrzeb. Służymy również pomocą w organizowaniu transportu i wejściówek. W odległości 700m znajduje się Centralny Ośrodek Sportu.

**WOJTEK Szkolne Schronisko Młodzieżowe**
Magdalena Krausiewicz-Fidor
**Szklarska Poręba** 58-580 ul. Piastowska 1
kom. +48 696 046 824; kom. +48 668 467 887
www.schronisko-wojtek.pl
e-mail: magdalada@poczta.onet.pl
Szkolne Schroniska Młodzieżowe w Szklarskiej Porębie, Piechowicach i Jeleniej Górze zapraszają: wycieczki szkolne, zielone klasy, białe szkoły, harcerzy, kolonie, pielgrzymki, wycieczki objazdowe, rodziny z dziećmi, studentów; organizujemy imprezy okolicznościowe, a także wyżywienie dla grup zorganizowanych.

**DOMINIKA Biuro Turystyczne** Przemysław Hęćka
**Środa Wielkopolska** 63-009, ul. Dąbrowskiego 9
tel./fax +48-61 2870646; kom. +48 601 785 943
www.dominikaturystyka.pl; GG: 4189915
e-mail: biuro@dominikaturystyka.pl
Jesteśmy Członkiem-Założycielem PITM. Już 18 sezonów spełniamy marzenia o podróżach dalekich i bliskich. Organizator wycieczek szkolnych, grupowych - niskie ceny. Podróże indywidualne - z nami zwiedzasz cały świat. Kolonie i obozy dla najmłodszych. Ubezpieczenia turystyczne, bilety lotnicze i autokarowe. Więcej informacji na stronie internetowej. Oddział biura w Jarocinie, ul. Kilińskiego 35.

**FREGATA** Biuro Turystyki Skandynawskiej
Ryszard Szczepański
**Świnoujście** 72-600, ul. Żeromskiego 1
tel. +48-91 322 36 66, tel./fax +48 91 327 08 05
kom. +48 605 393 777
www.fregata.pl
e-mail: rezerwacje@fregata.pl
www.facebook.com/BiuroTurystykiSkandynawskiejFregata
Jesteśmy Członkiem-Założycielem PITM. 15 lat na rynku turystycznym. Bezpośredni organizator wyjazdów do Skandynawii i Niemiec; organizacja wyjazdów dla biur turystycznych, zakładów pracy, szkół - wyjazdy grupowe i indywidualne; szczególnie atrakcyjne ceny na fiordy do Norwegii, Szwecji i Danii; wyjazdy do Laponii oraz do wesołych miasteczek: Heide Park, Hansa Park, Legoland. Okazjonalnie na zamówienie grup organizujemy wyjazdy na rejsy statkami wycieczkowymi po morzu śródziemnym połączone z wycieczkami fakultatywnymi w poszczególnych portach. Posiadamy własny mały statek organizując rejsy dla grup po „Krainie 44 wysp".

**JUVENTUR Biuro Turystyki Młodzieżowej**
R. Marzec, K. Skura Sp.J.
**Tarnobrzeg** 39-400, ul. Sokola 3 B
tel.+48-15 822 54 20,+48 15 822 13 95, +48 15 823 16 66
www.juventur.travel.pl
e-mail: biuro@juventur.travel.pl ; regina@juventur.travel.pl
Organizator turystyki krajowej i zagranicznej dla dzieci, młodzieży i dorosłych. Na rynku od 1993 r. W ofercie: wczasy, wycieczki objazdowe, pielgrzymki, imprezy integracyjne, turnusy rehabilitacyjne (wpis do rejestru organizatorów), wyjazdy narciarskie , kolonie dla dzieci , obozy młodzieżowe, zielone szkoły. W turystyce zagranicznej specjalizujemy się w organizowaniu wyjazdów do: WŁOCH, Hiszpanii, Bułgarii, Francji, Grecji, na Litwę i Węgry Gwarantujemy wysoki standard usług i profesjonalną obsługę !!!

**OK TOURS**
Barbara Oleśków
**Toruń** 87-100; ul. Podmurna 40
tel. +48 56 652 12 57
tel./fax +48 56 652 12 59
kom. +48 606 634 920
www.ok-tours.pl
e-mail: biuro@ok-tours.pl
Jesteśmy Członkiem-Założycielem PITM. Od 17 lat organizujemy kolonie i obozy. Posiadamy najbogatszą ofertę wypoczynku skierowaną do dzieci i młodzieży. Organizujemy zarówno tematyczne kolonie i obozy w kraju (artystyczne, survivalowe, sportowe, żeglarskie, rekreacyjne) w różnych atrakcyjnych miejscach w Polsce: w górach, na Mazurach, nad Bałtykiem i w Borach Tucholskich. Jednocześnie posiadamy dużą ofertę propozycji wyjazdów zagranicznych dla młodzieży: Grecja, Hiszpania, Włochy, Bułgaria, Chorwacja. Posiadamy wysoce wykwalifikowaną i sprawdzoną kadrę. Organizujemy dowóz z 26 największych miast w Polsce.

**MAK Hotel, Golden Sands Resort**
**Varna**-9000, Bacho Kiro 1, office 1-3
Bułgaria Varna 9000
tel. 00359 / 52 382 600
fax 00359 / 52 355 235
www.hotelmak.com
e-mail: info@hotelmak.com
Hotel MAK**** cieszy się długą historią i doskonałą lokalizacją. Położony w centrum kurortu, znajduje się jedynie 300 metrów od plaży oraz 5 minut drogi od przystanku autobusowego, z którego łatwo można dojechać do centrum Warny. Długa tradycja hotelarska i doświadczenie w branży pozwala na zapewnienie turystom usług najwyższej jakości. Obsługujemy turystów indywidualnych, grupowych, młodzież kolonijną oraz dorosłych. Goście mają do dyspozycji bezpłatne WiFi, basen z leżakami i parasolami, kantor wymiany walut, saunę, centrum fitnessu i wiele innych atrakcji.

**AGRYKOLA**
**Warszawskie Centrum Sportu Młodzieżowego**,
Szkolne Schronisko Młodzieżowe AGRYKOLA
Mirosław Robak - Dyrektor
Warszawa 00-459, ul. Myśliwiecka 9
tel.+48-22 6229110
fax +48-22 6229105
www.agrykola-noclegi.pl
e-mail: recepcja@agrykola-noclegi.pl
SSM AGRYKOLA zachęca do wypoczynku w rodzinnej atmosferze w malowniczym zakątku, oazie ciszy i spokoju. Do dyspozycji gości sauna, solarium i gabinety odnowy biologicznej. Obiekt jest przystosowany dla osób niepełnosprawnych. W części o podwyższonym standardzie usytuowane są apartamenty oraz pokoje jedno, dwu i trzy-osobowe, w części turystycznej polecamy pokoje czteroosobowe, pięcioosobowe i sześcioosobowe (łazienki w korytarzu). Do dyspozycji gości dwie klimatyzowane sale konferencyjne, restauracja, kuchenka, recepcja czynna 24H, w całym budynku WiFi. Ceny noclegu zaczynają się od 30 zł. od osoby za dobę. Serdecznie zapraszamy.

**ALMATUR** Mirosław Sikorski - Prezes Zarządu
**Warszawa** 00-585, ul. Bagatela 10/10
tel. +48 22 244 04 90, fax +48 22 827 90 55
www.almatur.pl ; e-mail: biuro@almatur.pl
Od blisko 60 lat lider turystyki młodzieżowej i studenckiej. Organizujemy kolonie i obozy młodzieżowe w Polsce i za granicą; kursy językowe, programy edukacyjne, naukę w szkole średniej w USA; obozy studenckie. Przygotowujemy i organizujemy programy Work &Travel. Upowszechniamy wyjątkowo przydatną przy podróżach i wyjazdach zagranicznych Międzynarodową Legitymację Studencką ISIC. Sprzedajemy bilety lotnicze.

**AMITUR Biuro Turystyczne** Anna Tarnowska-Person
**Warszawa** 00-635, ul. Polna 44/1
tel. +48 22 825 54 13; fax +48 42 825 7671
kom. +48 502 045 822
www.amitur.pl; e-mail: biuro@amitur.pl
Organizator turystyki krajowej; 27 lat na polskim rynku turystycznym. Oferuje: obozy młodzieżowe o profilu odchudzająco-kondycyjnym z atrakcyjnym programem; kolonie odchudzające dla dzieci młodszych, w tym także kolonie dla dzieci z rodzicami, na których mogą odchudzać się zarówno dzieci, jak i rodzice; obozy z warsztatami kulinarnymi prowadzonymi przez dietetyków; wczasy odchudzające dla dzieci z opiekunami; sanatoria odchudzające dla dzieci.

**ATAS Sp. z o.o.**
Andrzej Sławiński
Biuro Turystyki Młodzieżowej
**Warszawa** 00-673, ul. Koszykowa 60/62 lok.3
tel. +48 22 6251851
www.atas.pl; e-mail: btm@atas.pl
www.facebook.com/AgencjaTurystycznaATAS
//instagram.com/obozyatas
Organizujemy wyjazdy dla młodzieży nieprzerwanie od 1989 roku. Jako biuro wyspecjalizowane w turystyce młodzieżowej i językowej oferujemy wyjazdy na obozy językowe, obozy turystyczno-wypoczynkowe, wycieczki szkolne oraz kursy językowe za granicą. Sprawdzone i dopracowane programy realizowane są według Metody ATAS (Aktywność, Towarzystwo, Autentyczne Sytuacje, Super Zabawa). Nasze ulubione kierunki to Polska, Wielka Brytania, Malta, Włochy oraz Grecja.

**Biuro Usług Turystycznych BUT Sp. z o.o. Sp. k.**
**Warszawa** 02-025, ul. Tarczyńska 5/9,
BUT Krzysztof Maziński
Warszawa 00-087, ul. Carazziego
tel. +48 22 827 60 98/99
www.KochamWakacje.pl; www.but.waw.pl
e-mail: but@but.waw.pl
Jesteśmy Członkiem-Założycielem PITM. Touroperator specjalizujący się w tworzeniu i organizowaniu wyjazdów indywidualnych i grupowych dla dzieci i młodzieży. Wykonujemy specjalne zamówienia dla firm. Na stronie znaleźć można ofertę obozów, kolonii, wycieczek szkolnych, zielonych szkół, wyjazdów integracyjnych, imprez dla maturzystów i studentów. Dodatkowo polecamy zagraniczne szkoły nauki języków obcych na całym świecie. Firmę znaleźć można na portalach społecznościowych: Facebook, Instagram, Pinterest, Snapchat. Polecamy czat na żywo.

**DBR Sp. z o.o. Sp. k. Biuro Rachunkowe**
**Warszawa** 02-699, ul. Kłobucka 23c lok. 110
tel. +48 22 402 61 61; fax +48 22 398 78 08
kom. +48 796 484 244
www.dynamicbusiness.pl
e-mail: biuro@dynamicbusiness.pl
Biuro rachunkowe DBR Sp. z o.o. Sp. k. świadczy kompleksową obsługę księgowo-podatkową oraz obsługę kadr i płac dla podmiotów o różnym profilu działalności i formie prawnej. Prowadzimy wszelkie ewidencje, od najprostszych takich jak ryczałt, podatkowa księga przychodów i rozchodów, ewidencje VAT do pełnych ksiąg handlowych. Naszymi klientami są zarówno małe jednoosobowe firmy, biura podróży jak i też spółki prawa handlowego. Prowadzimy księgi finansowe Polskiej Izby Turystyki Młodzieżowej. Serdecznie zapraszamy do współpracy.

**EURO BISTRO CATERING - STOŁÓWKA CENTRALNA PW**
**Warszawa** 00-614, ul. Rektorska 2
tel. +48-22 234 55 91; kom. +48 514 554 967
www. eurobistrocatering.pl
e-mail: eurobistrocatering@gmail.com
Tanie posiłki zorganizowane; na rynku warszawskim od ponad 20 lat - główna działalność na Politechnice Warszawskiej, wieloletnie doświadczenie w żywieniu zbiorowym; sala na ponad 300 osób, parking dla autokarów; wycieczki, konferencje, imprezy okolicznościowe. Ceny bardzo dobrych posiłków od 14 zł do 18,50 zł.

**HAMAK-TUR - Wychowanie przez sport**
**Warszawa** 01-961, ul. Wrzeciono 6 lok. 147
tel. +48-22 398 18 06
fax +48-22 398 88 42
kom. +48 601 816 058
Wychowanie przez sport to współdziałanie w społeczności, która kształtuje charakter na całe życie. Jesteśmy bezpośrednim organizatorem naszych wyjazdów. Od ponad 18 lat oferujemy programy dostosowane do wieku i możliwości uczestników. Są one tworzone i realizowane wyłącznie przez nas, za co bierzemy pełną odpowiedzialność. Tworzymy zgrany, doświadczony zespół nauczycieli, trenerów oraz instruktorów. Planujemy i działamy tak, aby zapewnić uczestnikom najwyższy poziom bezpieczeństwa i zadowolenia z wyjazdu. Nasza oferta to aktywne zielone szkoły, wczasy rodzinne, kolonie, obozy letnie i zimowe w Polsce i w Europie. W roku 2015 uzyskaliśmy certyfikat Znak Jakości KidZone.

**JAZZ-POL s.c.**
**Warszawa** 04-903, ul. Lokalna 51
tel. +48 22 872 101 5, 48 22 872 10 25
tel./fax +48 22 872 08 03
kom. +48 602 575 163
www.jazz-pol.pl
e-mail: jazz-pol@wp.pl; jazz-pol@o2.pl
Członek-założyciel PITM. Organizator turystyki krajowej i zagranicznej.20 lat na rynku turystycznym. Własna baza hotelowa - 250 miejsc noclegowych.
1. HI "Wars i Sawa" ul. Lokalna 51;04-903 Warszawa
2. Hostel "Mazovian Park" ul. Lokalna 51;04-903 Warszawa
W otoczeniu w/w bazy: park leśny ,kino letnie z grillem, quady, ścieżka zdrowia, paintball; restauracja, rekreacja sportowa
3.Hostel "Stacja Wawer" ul.Skrzyneckiego;04-563 Warszawa

**KLIWER Biuro Turystyczne**
**Warszawa** 02-791, ul. Na Uboczu 3
tel./fax +48 22 648 08 61; 48 22 648 21 52
www.kliwer.com.pl; e-mail: biuro@kliwer.com.pl
Jesteśmy Członkiem-Założycielem PITM.
Organizator wszelkich imprez żeglarskich, turystycznych i szkoleniowych w Polsce i na Morzu Śródziemnym. Prowadzimy ośrodki żeglarskie na Mazurach i nad Zalewem Zegrzyńskim. Oferujemy zielone szkoły pod żaglami i edukację żeglarską dla szkół. Zimą organizujemy rodzinne, młodzieżowe i integracyjno- szkoleniowe wyjazdy narciarskie w Alpy. Serdecznie zapraszamy.

**KORNELUK Biuro Usług Turystycznych**
**Warszawa** 04-256, ul. Niepołomicka 31a
tel. +48 22 879 86 52; tel./fax: +48 22 610 32 15
www.korneluk.com.pl; e-mail: biuro@korneluk.com.pl
Posiadamy 30 lat doświadczenia w organizowaniu imprez szkolnych, kolonii, obozów młodzieżowych oraz zimowisk. Dysponujemy bogatym sprzętem do animacji i rekreacji, co pozwala nam uatrakcyjnić prowadzenie imprez. Doświadczenie zdobyte przez założyciela Biura, jako instruktora harcerskiego, aktywnego przewodnika i animatora z satysfakcją wykorzystujemy przy przygotowaniu naszych imprez. Szkolimy własnych przewodników - animatorów, stawiając na dobry kontakt z młodzieżą. Dbamy o atrakcyjność imprez, wzbogacając je o zajęcia kulinarne, gry terenowe leśne i miejskie, zdrową rywalizację sportową oraz zajęcia animacyjne. Związani z oświatą realizujemy również wyjazdy integracyjne dla kadry pedagogicznej.

**OBIEKT HOTELARSKI PATRON**
**Warszawa** 04-730, Al. Dzieci Polskich 20
tel. +48 22 815 24 51; tel. +48 22 812 49 80
www.patron.waw.pl; e-mail: rezerwacje@patron.waw.pl
Hotel położony w otoczeniu lasów tworzy przyjemną atmosferę sprzyjającą wypoczynkowi, nauce i pracy. Od centrum miasta dzieli nas zaledwie 15 km, wygodne połączenia komunikacyjne. Do dyspozycji Państwa oddajemy 220 pokoi, dwie sale szkoleniowo konferencyjne, restaurację z ogródkiem letnim. W całym hotelu dostępny jest Wi-Fi, sala bilardowa, ping-pong, sala zabaw dla dzieci, dwie kuchnie ogólnodostępne, pralnia, miejsce na ogniska, zakład fryzjerski oraz parking. Przygotowaliśmy specjalną ofertę cenową dla grup szkolnych oraz dla rodzin z dziećmi.

**POLSKIE TOWARZYSTWO SCHRONISK MŁODZIEŻOWYCH**
Oddział Warszawski **Warszawa** 00-561, ul. Mokotowska 14
tel. +48 22 642 81 33, +48 22 849 81 28
tel./fax +48 22 642 83 05, +48 22 849 83 54
www.ptsm.warszawa.pl; e-mail: poczta@ptsm.warszawa.pl
Oddział Warszawski PTSM jest kontynuatorem Fundacji „Poznaj Swoją Ojczyznę", która była Członkiem-Założycielem PITM. PTSM jest od 1926 roku organizatorem taniej bazy noclegowej - schronisk młodzieżowych w Polsce. Oddział Warszawski PTSM upowszechnia atrakcyjną na świecie i w Polsce (setki zniżek i rabatów na świecie) Legitymację Międzynarodową PTSM, której koszt wynosi w 2020 r: JUNIOR – 25 zł; SENIOR - 45 zł. Oddział współpracuje z bazą noclegową kilkunastu szkolnych schronisk młodzieżowych i kilkudziesięciu Hosteli w Polsce. Organizujemy imprezy turystyczne (zloty, rajdy i inne) dla młodzieży szkolnej.

**PRESS HOSTEL**
**Warszawa** 01-048, ul. Smocza 27
kom. 507 807 232
e-mail: hello@presshostel.com
www.presshostel.com
Press Hostel znajduje się na Muranowie, w sercu historycznego Warszawskiego Getta. Obiekt został otwarty w 2017 r., wystrojem nawiązuje do PRL, wyspecjalizowany jest w obsłudze grup zorganizowanych (zapewnia pełne wyżywienie, licencjonowanych przewodników, organizacje dodatkowe atrakcje jak imprezy integracyjne, grille, pokazy wypieku chleba, pokazy filmowe), obok hostelu znajdują się dwa miejsca postojowe dla autokarów w ramach strefy płatnego parkowania niestrzeżonego. Odległości: Powązki 400 m, Muzeum POLIN 700 m, Stare Miasto i Multimedialny Park Fontann 1,5 km, Muzeum Powstania Warszawskiego 2 km.

**SYRENKA Szkolne Schronisko Młodzieżowe**
Warszawa 01-197, ul. Karolkowa 53a
tel. +48 22 632 88 29
tel./fax: +48 22 632 97 46
www.hostelkarolkowa.pl
e-mail: recepcja@hostelkarolkowa.pl
Jesteśmy Członkiem-Założycielem PITM.
SSM „SYRENKA" umożliwia odkrywanie dziedzictwa kulturowego Miasta Stołecznego Warszawy i piękna Mazowsza poprzez zapewnienie wygodnej, taniej i bezpiecznej bazy noclegowej dla dzieci i młodzieży. Oferujemy 150 miejsc noclegowych w pokojach 1,2,3,4, oraz wieloosobowych, nowocześnie wyposażone 2 kuchnie samoobsługowe, kawiarnię z możliwością zamówienia posiłków. Schronisko stanowi doskonały punkt wypadowy do wędrówek po Warszawie.

**PIAST HOTEL**
**Wrocław** 50-017, ul. Piłsudskiego 98
tel. +48 71 343 00 33
fax +48 71 343 78 93
www.piastwroclaw.pl
e-mail: recepcja@piastwroclaw.pl
grupy@cohm.pl
Hotel Piast** usytuowany jest w samym centrum Wrocławia, naprzeciwko Dworca Głównego PKP i Dworca Autobusowego. Posiada 92 klimatyzowane jedno i dwuosobowe pokoje, samoobsługową restaurację „Bistro Station" oraz 2 sale konferencyjne. Wraz z Hotelem Polonia*** oferujemy pakiety pobytowe dla grup szkolnych. Noclegi w pokojach 2 os. ze śniadaniem już od 70,-zł/os. Proponujemy fakultatywne wycieczki po Wrocławiu (m.in. zwiedzanie ZOO, Centrum Poznawcze, Hydropolis Ogród Botaniczny, Panorama Racławicka, Aquapark, rejs statkiem po Odrze).

**PROMOTION CLUB Biuro Podróży**
**Wrocław** 50-305, ul. Jaracza 75c
tel. +48 71 330 04 34, +48-22 330 04 35
fax +48 71 330 04 39
kom. +48 502 210487
www.promoclub.pl
e-mail: club@promoclub.pl
Organizator turystyki zagranicznej i krajowej od 1992 r. Organizujemy: obozy letnie we Francji, obozy zimowe - narciarskie we Francji, Austrii oraz Słowacji, kolonie nad morzem - krajowe i zagraniczne, wycieczki szkolne krajowe i zagraniczne oraz zielone szkoły. Więcej ofert na www.promoclub.pl w zakładce: „Oferta"- dla szkół oraz „kolonie i obozy". W okresie zimowym organizujemy atrakcyjne wyjazdy narciarsko- snowboardowe do najlepszych stacji narciarskich Europy, takich, jak np. Val Thorens (francuskie Trzy Doliny) , Les Arcs i La Plagne (tereny Paradiski). Proponujemy najlepszą relację ceny do jakości oraz niepowtarzalną atmosferę na naszych wyjazdach. Latem oferujemy wypoczynek na francuskim Lazurowym Wybrzeżu oraz korzystne pakiety pobytów wczasowych, zawierających przelot samolotem liniowym, transfery do hoteli, pobyt w hotelu z różnymi wariantami wyżywienia oraz ubezpieczenie.

**SZAROTKA**
**Międzynarodowe Schronisko Młodzieżowe PTSM**
**Zakopane** 34-500, ul. Nowotarska 45 A
tel. +48 18 2013618
fax +48 18 206 62 03
www.schroniskomłodziezowe.zakopane.org.pl
e-mail: schroniskoptsm@pro.onet.pl
Jesteśmy Członkiem-Założycielem PITM.
Nasze Schronisko Młodzieżowe „Szarotka" zostało utworzone w 1966 r. Jest zlokalizowane blisko centrum Zakopanego. Posiada 60 miejsc w pokojach 2-8 osobowych (wszystkie z pełnym węzłem sanitarnym). Zapraszamy rodziny, turystów indywidualnych i grupy zorganizowane; mile widziane szkolne wycieczki edukacyjne, krajoznawcze, zielone klasy. ZAPRASZAMY MIŁOŚNIKÓW TATR.

**BIURO USŁUG TURYSTYCZNYCH**
**"INTUR" s.c.**
Irena Domańska - Łuczka i Małgorzata Trojanowska
**Zamość** 22-400, ul. Ormiańska 3
tel. +48 84 638 52 23
tel. +48 84 639 18 08
www.intur-zamosc.pl
e-mail: biuro@intur-zamosc.pl
Jesteśmy Członkiem-Założycielem PITM.
Biuro funkcjonuje od 1992 roku. Jesteśmy organizatorem wycieczek krajowych i zagranicznych dla firm, instytucji, zakładów pracy, szkół oraz wypoczynku dla dzieci i młodzieży. Nasze główne kierunki to Węgry, Czechy i Słowacja, Chorwacja, Bałkany, Niemcy, Włochy, kraje nadbałtyckie w tym także Norwegia. Obsługujemy także grupy przyjazdowe do Zamościa - pięknego miasta - perły renesansu i po magicznym Roztoczu.

**Park Rozrywki ENERGYLANDIA w Zatorze**
**Zator** 32-640, al. 3 Maja 2
tel. +48 33 486 15 00
kom. +48 724 222 000
www.energylandia.pl
e-mail: biuro@energylandia.pl
Największy w Polsce Park Rozrywki ENERGYLANDIA w Zatorze to gwarancja najlepszej zabawy dla całych rodzin! Znaleźć tu można aż 4 strefy z atrakcjami podzielonymi na Bajkolandię dla najmłodszych, Strefę Familijną dla całych rodzin, Ekstremalną dedykowaną wszystkim głodnym wrażeń i wysokiej dawki adrenaliny, a także Wodną - Water Park, dostępna podobnie jak wszystkie inne atrakcje w cenie biletu wstępu do Parku. Na Gości Energylandii czeka 71 atrakcji na czele z Roller Coasterami, tymi ekstremalnie szybkimi i wysokimi (m.in. największy Mega Coaster w Europie - HYPERION, czy największy wodny Roller Coaster - SPEED WATER COASTER), jak i delikatnymi dla dzieci i rodzin, a także potężne atrakcje wodne. Poza atrakcjami w Parku Rozrywki zobaczyć można spektakularne pokazy kaskaderskie a także artystyczne występy tancerzy, cyrkowców czy akrobatów.

**MEGA TOURS Biuro Turystyczne**
**Zielona Góra** 65-066, ul. Żeromskiego 10/1
tel./fax +48- 68 324 03 77
kom. +48 602 490 365
www.megatours.pl
e-mail: biuro@megatours.pl
Nasze biuro od 1996 roku specjalizuje się w organizacji wycieczek szkolnych i wyjazdów dla firm. Obsługujemy ponad 350 szkół z terenu województwa lubuskiego i dolnośląskiego. Jesteśmy wiodącym operatorem na tym rynku. Z racji bliskości granicy z Niemcami nasza specjalizacja to Berlin, Drezno, Szwajcaria Saksońska i Spreewald. Poza tym jesteśmy jednym z największych organizatorów rejsów luksusowymi wycieczkowcami dla nauczycieli.

**BIURA TURYSTYCZNE I BAZĘ NOCLEGOWĄ ZAPRASZAMY DO CZŁONKOSTWA W POLSKIEJ IZBIE TURYSTYKI MŁODZIEŻOWEJ I WSPÓŁPRACY W DZIAŁALNOŚCI IZBY.**

# Róża Wiatrów Biuro Turystyki Żeglarskiej

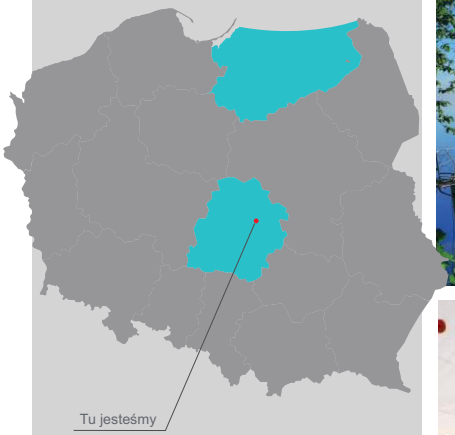


Róża Wiatrów

**BIURO**
**ul. Wigury 12 lok 3**
**90-301 Łódź**
**OŚRODEK**
**ul. Wodociągowa 1**
**11-600 Węgorzewo**

**INFOLINIA**
**+780 114 926**

**roza@roza.pl**

**www.roza.pl**

**facebook.com/roza.wiatrow/**

Róża Wiatrów jest firmą specjalizującą się w organizacji koloni i obozów dla dzieci i młodzieży. Każdy znajdzie coś interesującego dla siebie w szerokim wachlarzu obozów, rejsów rekreacyjnych i szkoleniowych.

Jesteśmy dla Państwa pewnym, stabilnym partnerem. Posiadamy własny ośrodek wypoczynkowy w Węgorzewie i flotę ponad 30 jachtów. Działamy od 1997 roku. Od tego czasu z naszych usług skorzystało kilkadziesiąt tysięcy zadowolonych klientów. Co roku podnosimy standard imprez, jachtów i rozszerzamy możliwości ich wyboru przez uczestnika, by dokładnie spełnić oczekiwania naszych klientów. Dzięki najwyższemu poziomowi usług cieszymy się nienaganną opinią klientów i współpracujących z nami biur podróży. Nasza firma wpisana jest rejestru organizatorów turystyki. Gwarancji ubezpieczeniowej udzieliło nam Towarzystwo Ubezpieczeń i Reasekuracji AXA SA. Jesteśmy członkiem założycielem Polskiej Izby Turystyki Młodzieżowej.

# Wędrowiec

BIURO USŁUG PRZEWODNICKICH

25 LAT NA RYNKU

## ZAPRASZAMY DO KRAKOWA I MAŁOPOLSKI

**OFERUJEMY KOMPLEKSOWĄ OBSŁUGĘ GRUP I TURYSTÓW INDYWIDUALNYCH:**

- Profesjonalne zwiedzanie Krakowa i okolic w języku polskim i językach obcych
- Licencjonowani przewodnicy po Krakowie i Wawelu
- Rezerwacja noclegów i wyżywienia
- Specjalistyczne programy na życzenie: edukacyjne, kulturalne, religijne, sportowe
- Bilety wstępu do muzeów (Wawel, Podziemia Rynku, Fabryka Schindlera), teatrów i na imprezy kulturalne
- Lekcje edukacyjne, warsztaty
- Usługi transportowe, transfery
- Wycieczki dla szkół oraz firm
- Obsługa delegacji i konferencji

**PRZYKŁADOWE TRASY ZWIEDZANIA KRAKOWA:**

- Droga Królewska: Wawel i Stare Miasto
- Średniowieczny Kraków, Muzeum Podziemia Rynku
- Legendy krakowskie
- Kazimierz - Dzielnica Żydowska, Podgórze „Lista Schindlera"
- Szlak Niepodległości, Józefa Piłsudskiego
- Szlak Młodej Polski
- Ścieżkami Papieża Jana Pawła II

**WYCIECZKI W OKOLICE KRAKOWA:**

- Kopalnia Soli Wieliczka i Bochnia
- Oświęcim - Brzezinka
- Wadowice, Kalwaria Zebrzydowska
- Ojców i Pieskowa Skała
- Tatry, Zakopane
- Pieniny, Spływ Dunajcem i Zamek w Niedzicy
- Energylandia

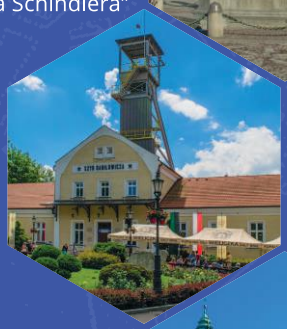

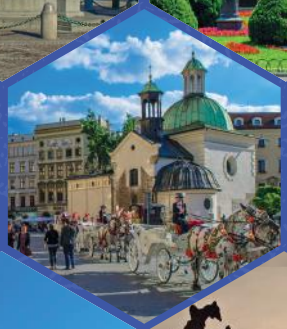

**Program i termin wycieczki dostosowujemy do indywidualnych wymagań naszych klientów!**

**BIURO USŁUG PRZEWODNICKICH WĘDROWIEC**

ul. Kościuszki 16, 30-105 Kraków
Tel. +48 12 427 13 27, +48 12 294 01 56
biuro@wedrowiec.krakow.pl
www.wedrowiec.krakow.pl

Wieloletni program rządowy Niepodległa MEN przekaże szkołom[...] w latach 2017-2021[...]
rodki na realizację zadań związanych z edukacją patriotyczną m.in. na wycieczki

AGENCJA TURYSTYCZNA
# WILEJKA

PITM

## WYJAZDY EDUKACYJNE DLA MŁODZIEŻY
## W 100-lecie Niepodległoc i

**BIAŁORUSKIE KLIMATY**
Grodno - Mir - Mińsk - Niewież - Nowogródek - Żyrowice - Rużana - Mereczowszczyzna - Brzeć

**WILEŃSKI CIEŻKI**
Wilno - Troki

**SZLAKIEM TWIERDZ**
Rumunia - Transylwania

**SZLAKIEM BOHATERÓW TRYLOGII**
Krzemieniec - Zbaraż - Kamieniec Podolski - Chocim - Stanisławów - Lwów - Żółkiew

**NIE TYLKO WE LWOWIE:**
Lwów - Żółkiew - Olesko - Podhorce

**WĘGRY - BUDAPESZT I ZAKOLE DUNAJU**
Szlakiem Przyjani Polsko-Węgierskiej

**BAJKAŁ - JEZIORO NIESAMOWITO CI**
Moskwa - Ułan Ude - Swięty Nos - Olchon - Listwianka - Irkuck

**ZOBACZYĆ PETERSBURG I...:**
Petersburg

**POLSKIE CMENTARZE WOJENNE:**
(KATYŃ, MIEDNOJE, LENINO, KUROPATY)

**Zapraszamy nie tylko do Łodzi i regionu łódzkiego. Kompleksowa obsługa grup**

**MAGICZNA GRUZJA:**
starożytne zabytki
piękne krajobrazy i gocinnoć

**PROPOZYCJE NAJPOPULARNIEJSZYCH TRAS EDUKACYJNYCH W KRAJU I ZAGRANICĄ**
**POLECAMY RÓWNIEŻ INNE PROGRAMY Z KATALOGU *WILEJKA* I NIE TYLKO**
**tel./fax: 42 630 68 00 tel.: 42 630 60 70 e-mail:wilejka@wilejka.pl, http://www.wilejka.pl**

POLAN-TRAVEL
BIURO PODRÓŻY
rok założenia 1991

**Biuro Podróży POLAN TRAVEL**
Bielsko-Biała 43-300, ul. 11 Listopada 60/62
Członek - założyciel Polskiej Izby Turystyki Młodzieżowej
tel. 33 811 95 50 (do - 52), tel. kom. 502 351 876
e-mail: biuropodrozy@polan-travel.com.pl
Zapraszamy na naszą stronę:
www.polan-travel.com.pl

PITM

# OFERTY DLA SZKOŁ Z CAŁEJ POLSKI

## Wyjazdy z dowolnego miejsca w kraju

wybierz obiekty, a my przygotujemy program:
np. Jura, Beskidy, Praga, Wiedeń i inne kierunki

**JURA**
- Częstochowa
- Szlak Orlich Gniazd
- Ojców, Dolina Prądnika
- Akademia przygody

**ŚLĄSK i BESKIDY**
- Tarnowskie Góry
- Książęca Pszczyna
- „Polska Szwajcaria"
- Beskidzka Pętla

**MAŁOPOLSKA**
- Kraków
- Wieliczka
- Wadowice
- Kalwaria Zebrzydowska

**PRAGA** Pendolino

**PRAGA** autokarem

**BAWARIA** autokarem

**WIEDEŃ** autokarem

**WŁOCHY** autokarem

**CHORWACJA** autokarem

**TATRY**

**BUDAPESZT** autokarem

**BUŁGARIA** autokarem

**SŁOWACJA** zamki, termy

**EGER** autokarem

**GRECJA** autokarem

odwiedź naszą stronę:
ponad 150 tras wycieczek
www.polan-travel.com.pl

# ZIELONE SZKOŁY
## wycieczki krajowe i zagraniczne dla grup 7-18 lat

zobacz wszystkie oferty
www.polan-travel.com.pl

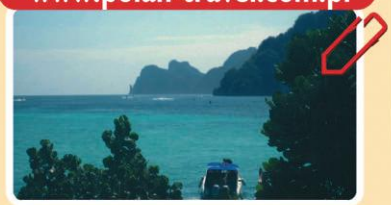

### WŁOCHY Północne
**Riviera** od 890 zł/os.-5 dni
Wenecja, Padwa, Rimini, S. Marino miasta-twierdze, Mirabilandia

### RZYM - Mt. Casino - Campania
od 1290 zł/os. - 9 dni
Neapol, Wezuwiusz, Capri, Cilento, Agropoli

### RZYM - Riviera
od 1080 zł/os.-6 dni
Wenecja, Padwa, Rimini, San Marino, Rzym

### CHORWACJA Dalmacja Parki Nar.
od 1280 zł/os. - 7 dni
Plitvice, Paklenica, Zadar, Split, Pag

### CHORWACJA Kvarner
**Słowenia**
od 1100 zł/os. - 8 dni
Postojna, Poreć, wyspa Krk, Plitvice, Rijeka, Opatija

### GRECJA
od 1480 zł/os. - 10 dni
Riviera Olimpijska
Paralia, Meteory, Olimp

### CHORWACJA BOŚNIA Dalmacja płd.
od 1280 zł/os. - 7 dni
Dubrovnik, Makarska, Mostar

### HISZPANIA
**Lazurowe wybrzeże**
od 1.490 zł/os. - 9 dni
Barcelona, Blanes, Nicea, Monaco, Cannes

### BUŁGARIA - Rumunia
od 1.380 zł/os. - 9 dni
Neseber, Słoneczny Brzeg, zamki Transylwanii

### CZARNOGÓRA - Albania, Dalmacja
od 1.560 zł/os. - 9 dni
Bar, Kotor, Ulcinj, Szkodra
Dubrovnik, Split , Trogir

### NORWEGIA, Oslo
**+najpiękniejsze fiordy**
od 1.650 zł/os. - 8 dni
Sognefjord, Bergen, Jostedal

### LONDYN - Anglia Płd
od 1500 zł/os. - 7 dni
Portsmouth, Canterbury, Brighton, Hastings

### WALIA Płn – Londyn
od 1.690 zł/os. - 7 dni
Snowdonia „Dzikie wybrzeże" zamki, Liverpool, Chester

### SZKOCJA - Londyn York, Bruksela
od 1.940 zł/os. - 9 dni
Highlands, Edynburg, L. Ness
Glasgow, Glen Coe, Stirling

### INNE TRASY
Austria - Alpy Karyntia - od 1000 zł/os.
Słowacja/Węgry/Austria - od 980 zł/os.
Szwecja - 3 stolice - od 1560 zł/os.
Niemcy - 3 trasy, Szwajcaria, Macedonia, Ukraina, Rosja, Irlandia

# ALMATRAMP

## NAUKA - ZWIEDZANIE - WYPOCZYNEK

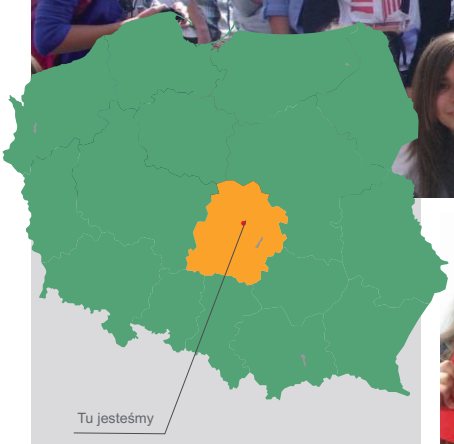

Jesteśmy organizatorem wyjazdów językowych do Wielkiej Brytanii oraz na Maltę. Działamy od 1992 roku. Nasz autokarowy obóz Londyn Plus łączy w sobie zwiedzanie najsłynniejszych atrakcji Londynu z nieustanną naukę języka w praktyce pod opieką profesjonalnych nauczycieli. Uczestnicy są zakwaterowani u brytyjskich rodzin goszczących. Oferujemy także kursy językowe dla dzieci i młodzieży na kampusach renomowanych brytyjskich uczelni z polskim opiekunem podczas przelotu samolotem oraz na czas pobytu.

**ALMATRAMP**

ul. Piotrkowska 59
90-413 Łódź

+48 42 630 32 97

info@almatramp.pl

www.almatramp.pl

/almatramp

QUATROMONDIS

CZTERY ŚWIATY
HUGONA YORCKA

# HUGO YORCK ZAPRASZA DO CZTERECH ŚWIATÓW – QUATROMONDIS!

## LEGENDARNE KOLONIE I ZIMOWISKA W PAŁACACH I ZAMKACH...

W zamkach? W pałacach? Tak! Dzieci i młodzież rzeczywiście mogą zamieszkać w prawdziwym zamku lub pałacu - zimą na siedem dni, a latem aż na dwanaście, bo tyle trwają nasze turnusy. Czasem mieszka się w głównej zabudowie zamkowej, czasem w samym zamku odbywają się zajęcia, a uczestnicy mają swoje sypialnie w kompleksie parkowo-zamkowym.

Bliskość wspaniałych, magicznych budowli każdej naszej lokalizacji doskonale współgra z tematem przewodnim wypoczynku. Świat Czarodziejów, jako najpopularniejszy program, jest najczęściej odwiedzany przez fanów Harry'ego Pottera i innych bohaterów władających czarodziejskimi mocami. Świat ten zawiera w sobie również ofertę dla najmłodszych, czyli specjalną „krainę bajek i baśni", dla młodych miłośników czarodziejek Disney'a, czy Andersena. A „czarodzieje smaków" - to coś ekstra dla łasuchów - zajęcia z mistrzami zamkowych kuchni.

Świat Tropicieli to temat najchętniej wybierany przez ceniących sobie dzikość i bliskość natury oraz średniowieczne klimaty. Fechtunek, łucznictwo, leśne gry terenowe... Jazda konna i przejażdżki bryczką po zamkowym parku, a wieczorami ogniska ze śpiewem. Specjalna piracka sekcja to wyzwanie dla uwielbiających załogę „Czarnej Perły"!

Świat Rekrutów to nie lada gratka dla fanów SciFi, Marvela i nowoczesnych technologii. Nocne obserwacje nieba, nawigacja, mistrzostwa w gry na PS, ale też sportowe rozgrywki w specjalnie zaprojektowaną grę terenowo-strategiczną. To program dla dzieciaków z niespożytą energią.

I wreszcie coś tajemniczego, dla młodzieży o mocnych nerwach - Świat Sanguinów. Zagadki rodem z Sherlocka Holmesa, dedukcja, misje, zadania, nocne eskapady, rozgrywki w wymagające gry planszowe, zajęcia z sokolnikiem i wiele innych atrakcji.

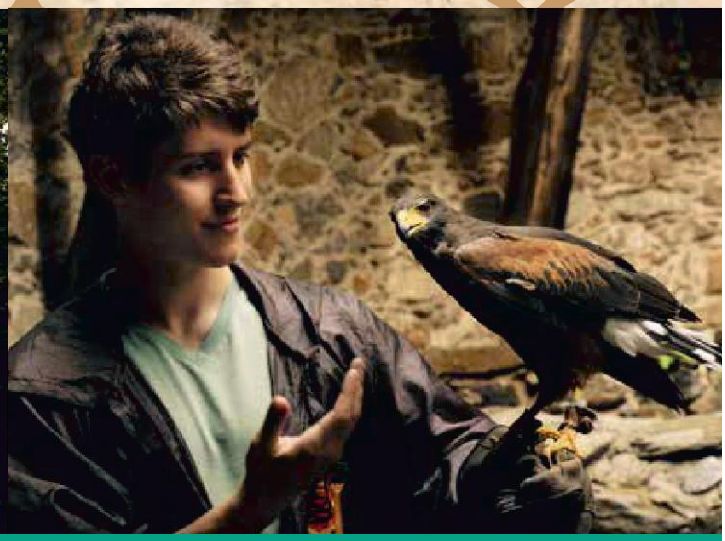

**WWW.QUATROMONDIS.PL**

BIURO PODRÓŻY
VISTALIS
Ceny od 950 zł.
Mamo, chcę jeszcze raz do Bułgarii!
BP Vistalis
ul. Hristo G. Danov 23
Płowdiw 4000, Bułgaria
tel +359 899 00 00 81
info@vistalis.pl, www.vistalis.pl

Alternatywa TRAVEL
Nawet najdalszą podróż zaczyna się od pierwszego kroku
~Lao-tzu
alter natywa TRAVEL
SPECJALIZUJEMY się w turystyce krajowej
Zapewnimy INDYWIDUALNE PODEJŚCIE
Ofertę USZYJEMY NA MIARĘ Twoich potrzeb i oczekiwań
Gwarantujemy KOMPLEKSOWĄ OBSŁUGĘ
Zaplanuj z nami swój aktywny wypoczynek w dowolnej formie
✓ Wycieczki szkolnej
✓ Zielonej szkoły
✓ Szkolnej imprezy integracyjnej – AKTYWNA KLASA
✓ Firmowego wyjazdy integracyjne lub szkoleniowego
✓ Wakacyjnej kolonii dla dzieci
✓ Letniego obozu młodzieżowego
✓ Rejsu żeglarskiego
Zadzwoń lub napisz – My zajmiemy się resztą!
Skorzystaj z naszego doświadczenia i dołącz do GRONA naszych ZADOWOLONYCH KLIENTÓW!
www.alternatywa-travel.pl
tel. 605 085 639

# JAZZ-POL S.C.

**04-903 Warszawa, ul. Lokalna 51**
**tel./fax /+48-22/ 872 10 15**
**tel. /+48-22/ 872 08 03**
**e-mail: jazz-pol@wp.pl, jazz-pol@o2.pl**
**www.jazz-pol.pl**

jazz pol
rok zał. 1997

W naszej bazie hotelowej

- 250 miejsc noclegowych
- WiFi
- Monitoring 24h
- RECEPCJA
- Parking osobowe i BUS
- Natrysk
- Toalety
- Kuchnia
- Stołówka
- Pole namiotowe
- Ognisko
- Dyskoteka
- Gotówka
- Dostosowane pokoje
- Świetlica

- PAINTBALL - QUADY - KINO LETNIE - BOISKA - GRILL - ŚCIEŻKA ZDROWIA I WIELE INNYCH...

*Warszawa da się lubić!*

## NASZA BAZA NOCLEGOWA

**Hostel "Stacja Wawer"**
ul. Skrzyneckiego 16
04-563 Warszawa
tel. 577 616 329

**HI "Wars i Sawa"**
**Hostel "Mazovian Park"**
ul. Lokalna 51
04-903 Warszawa
tel./fax /+48-22/ 872 10 15
tel. /+48-22/ 872 08 03

ZAPRASZAMY!

## NASI PARTNERZY

**Hotel Eclipse SPA**
ul. Kwiatowa 75
55-040 Domasław k/Wrocławia
tel: +48 (71) 71 07 100
fax: +48 (71) 71 07 199
www.eclipsehotel.pl

**OW Piaski Club**
ul. Piaskowa 29
82-120 Krynica Morska
tel. +48 723 730 212
tel. +48 535 390 210
www.piaskiclub.pl

# Krywań

## Ośrodek Wypoczynkowo-Rekreacyjny

## Zielone Szkoły, Kolonie, Ferie w Tatrach

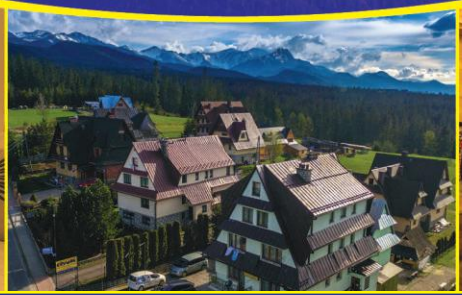

**100 metrów od Tatrzańskiego Parku Narodowego, w ciszy i otoczeniu urokliwych Tatr Wysokich z daleka od ulicznego tłoku, a jednocześnie w bezpośredniej bliskości szlaków turystycznych.**

*Wypoczynek z Klasą!*

Nasz ośrodek to urokliwe miejsce, a okolica sprzyja doskonałemu wypoczynkowi.
Z każdego pokoju jest panoramiczny widok na całe Tatry od Giewontu po Hawrań.

NA TERENIE OŚRODKA DO DYSPOZYCJI NASZYCH GOŚCI:

szałas regionalny z kominkiem oraz miejscem do imprez tanecznych, spotkań integracyjnych, ping-pong, rzutki elektroniczne, duży ogrodzony plac zabaw ⊛ miejsce na ognisko, grilla ⊛ bezpłatny monitorowany całą dobę parking dla autokarów i samochodów

*Posiadamy wszelkie kwalifikacje od Wojewody Małopolski do przyjmowania dzieci, młodzieży oraz osób niepełnosprawnych.*

*Poza zakwaterowaniem i wyżywieniem gwarantujemy wspaniałą atmosferę oraz pomoc w organizacji czasu wolnego.*

**OFERUJEMY:**

- ⊛ zakwaterowanie w pokojach 2,3,5 - osobowych z łazienkami, telewizorami oraz wifi
- ⊛ wyżywienie (śniadania w formie szwedzkiego stołu, obiad z deserem, kolacje na gorąco)

**BEZPŁATNE ATRAKCJE DLA GRUP:**

- ⊛ wycieczki fakultatywne - zwiedzanie Zakopanego z licencjonowanym pilotem wycieczek
- ⊛ prelekcje na temat Tatr i Podhala z pokazem stroju góralskiego i degustacją prawdziwego oscypka
- ⊛ dyskoteki, karaoke, prelekcje filmów o Tatrach

## Rezerwuj już teraz...

Ośrodek Wypoczynkowo-Rekreacyjny Krywań
**ul. Sądelska 121 B, 34-531 Murzasichle**
**tel. +48 601 544 146**

**www. krywan- tatry.pl**
**e-mail: biuro@krywan-tatry.pl**
**www.facebook.com/owrkrywan**

# SZKOLNE SCHRONISKO MŁODZIEŻOWE W STARYM BORKU k/KOŁOBRZEGU

***ZAPRASZAMY:***

***ZIELONE SZKOŁY***
***WYCIECZKI***
***KOLONIE LETNIE***
***OBOZY,ZIMOWISKA***
***GRUPY ZORGANIZOWANE***
***TURYSTÓW INDYWIDUALNYCH***

***DO DYSPOZYCJI GOŚCI:***
***KORT TENISOWY***
***WYPOŻYCZALNIA ROWERÓW***
***BOISKO DO PIŁKI NOŻNEJ I SIATKOWEJ***
***TENIS STOŁOWY, PIŁKARZYKI***
***PLAC ZABAW***
***MIEJSCE NA GRILL, OGNISKO***
Pokoje 1,2,3,4,5,6,8—osobowe
Pokoje z łazienkami
Możliwość korzystania z wyżywienia
Samoobsługowa kuchnia turystyczna
Bezpłatny parking

**KONTAKT**
**Stary Borek 33, 78-132 Grzybowo**
**tel./fax 94 358 10 70**
**tel.kom 697 584 333**
**e-mail: staryborek@wp.pl**
**www.ssm.staryborek.nadmorzem.net**

**ZAPRASZAMY PRZEZ CAŁY ROK**

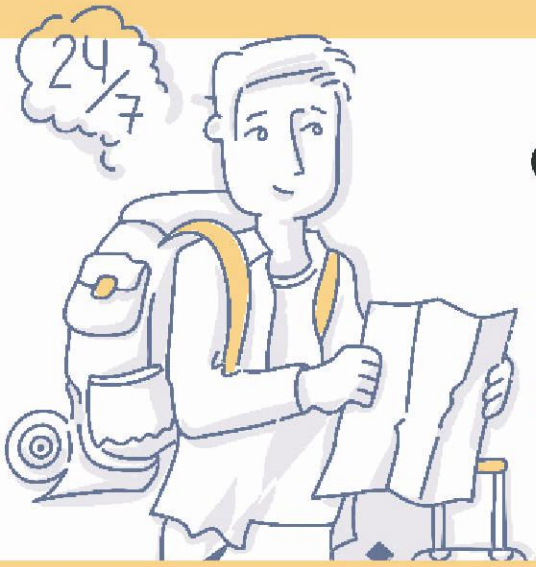


# Jak przygoda, to tylko w Press Hostel, w Warszawie :)

## Oferujemy

- Pełne wyżywienie grup (śniadania, obiady, kolacje, wieczorne grille integracyjne).
- Kompleksowa obsługa licencjonowanych przewodników.
- Płatny parking dla autokarów.
- Muzeum POLIN i Powstania Warszawskiego, Stare Miasto w zasięgu krótkiego spaceru.
- 71 miejsc noclegowych.
- Cicha, spokojna okolica.
- Dojazd z Dworca Centralnego tramwajem - 15 minut.
- Miejska linia turystyczna 180 pod hostelem.
- Darmowe przewodniki, mapy.

Zadbamy o Twój komfort, sen i wypoczynek. Bezpieczeństwo Twoje jest dla nas najważniejsze! :)

**Napisz do nas e-mail pod adres: hello@presshostel.com lub zadzwoń:**

# +48 507 807 232,

**a my przygotujemy dla Ciebie specjalną ofertę**

PRESS HOSTEL

**Nasze namiary :)**
Press Hostel sp. z o.o.
ul. Smocza 27
01-048 Warszawa
www.presshostel.com

Zeskanuj kod i odszukaj Nas! Bezpieczny i jedyny klimatyczny hostel w Warszawie :)

## Szkolne Schronisko Młodzieżowe Nr 3
## „SYRENKA"

Warszawa 01-197, ul. Karolkowa 53a
tel.: 48-22 6328829; tel/fax: 48-22 6329746
e-mail: recepcja@hostelkarolkowa.pl

HOSTELLING INTERNATIONAL

SSM „SYRENKA" umożliwia odkrywanie dziedzictwa kulturowego Miasta Stołecznego Warszawy i piękna Mazowsza poprzez zapewnienie wygodnej, taniej i bezpiecznej bazy noclegowej dla dzieci i młodzieży.
Oferujemy 150 miejsc noclegowych w pokojach 1,2,3,4, oraz wieloosobowych, nowocześnie wyposażone 2 kuchnie samoobsługowe, kawiarnię z możliwością zamówienia posiłków. Schronisko stanowi doskonały punkt wypadowy do wędrówek po Warszawie.

Więcej na naszych stronach:
**www.hostelkarolkowa.pl; www.facebook.com/HostelKarolkowa**
*ZAPRASZAMY DO WARSZAWY !*

SSM OLSZTYN

## Szkolne Schronisko Młodzieżowe w Olsztynie | ZAPRASZA!

Szukasz taniego noclegu w stolicy Warmii i Mazur? Oferta Szkolnego Schroniska Młodzieżowego w Olsztynie jest właśnie dla Ciebie!

Dwa obiekty usytuowane w centrum miasta oferują pokoje z łazienkami, tv i dostępem do bezprzewodowego internetu w atrakcyjnej cenie już od 25 zł od osoby.

Trzeci obiekt SSM Kłobuk zlokalizowany 25 km od Olsztyna nad jeziorem Gim. Do dyspozycji gości domki campingowe, pokoje w pawilonie i pole namiotowe. To idealne miejsce na letni wypoczynek!

Serdecznie zapraszamy do skorzystania z naszych usług!
**www.ssmolsztyn.pl**

Szkolne Schronisko Młodzieżowe w Olszynie

Hostel Relaks

Ośrodek Wypoczynkowy„Kłobuk"

Dane adresowe:

Szkolne Schronisko Młodzieżowe w Olsztynie
ul. Kościuszki 72/74,
10-555 Olsztyn
89 527 66 50
schronisko@ssmolsztyn.pl

Hostel Relaks
ul. Żołnierska 13 b,
10-558 Olsztyn
89 527 75 34
relaks@ssmolsztyn.pl

Ośrodek Wypoczynkowy "Kłobuk"
Nowa Kaletka 2,
10-687 Olsztyn
89 513 38 83
klobuk@ssmolsztyn.pl

Położenie w otoczeniu lasów Mazowieckiego Parku Krajobrazowego tworzy przyjemną atmosferę, sprzyjającą wypoczynkowi i pracy. Pokoje posiadają łazienkę z prysznicem, czajnik elektryczny, balkon, odbiornik TV oraz bezpłatny dostęp do bezprzewodowego Internetu (Wi-Fi).

Naszym gościom oferujemy:
- 220 nowocześnie wyposażonych pokoi,
- restaurację PATRON,
- sale konferencyjne, nadające się do organizowania szkoleń i mini konferencji,
- pokoje przystosowane do potrzeb osób niepełnosprawnych.

Usługi:
- obiekt monitorowany,
- sala bilardowa,
- sala zabaw dla dzieci,
- dwie ogólnodostępne kuchnie,
- stół do gry w ping-pong,
- piłkarzyki,
- samoobsługowa pralnia z miejscem do prasowania,
- miejsce przystosowane do zorganizowania ogniska,
- zakład fryzjerski.

Parking dla samochodów osobowych i autokarów,
Dogodny dojazd komunikacją miejską.

Szczególnie serdecznie zapraszamy grupy szkolne, dla których przygotowaliśmy specjalną ofertę cenową oraz turystów indywidualnych odwiedzających Warszawę całymi rodzinami.

PATRON

OBIEKT
HOTELARSKI

FREE Wi Fi

Al. Dzieci Polskich 20
04-730 Warszawa
tel.: +4822 815 24 51
fax: +4822 815 26 37

e-mail: rezerwacje@patron.waw.pl

www.patron.waw.pl

www.patron.waw.pl

Pięknie położony ośrodek na zboczu Klimczoka. Miłośnicy górskich wędrówek wychodzą wprost na szlaki turystyczne, a wielbiciele „białego szaleństwa" znajdą wyśmienite warunki narciarskie.

Wypoczynek połączony z dobrą zabawą zadowoli zarówno dorosłych jak i dzieci przebywające na koloniach, zimowiskach oraz obozach sportowych.

Szczyrk jest jednym z największych **ośrodków narciarskich** w Polce, posiadającym ponad **40 km** tras narciarskich.

PANORAMA
SZCZYRK

**Oferujemy:**
- 69 pokoi 2, 3, 4-osobowych z łazienkami, TV oraz Wi-fi
- Sale dydaktyczne z wyposażeniem
- Sale sportowe
- Basen letni
- Boisko wielofunkcyjne
- Miejsce na ognisko
- Ping-pong, bilard
- Wspaniałą, domową kuchnię
- Bezpłatny parking

W odległości 10 minut spacerem znajduje się **Centralny Ośrodek Sportu** ze stadionem, halą sportową, pływalnią i odnową biologiczną.

Ośrodek Wczasowy PANORAMA ul. Wczasowa 20, 43-370 Szczyrk +48 33 8178 230 / +48 600 445 575
www.panoramaszczyrk.pl E-mail: recepcja@panoramaszczyrk.pl lub marketing@panoramaszczyrk.pl

# FOLWARK KSIĄŻĘCY W KLICZKOWIE

## FOLWARK KSIĄŻĘCY

Nowocześnie odrestaurowany kompleks folwarczny swoją historią sięgający do XVIII wieku. Położony jest w samym sercu Borów Dolnośląskich, tuż obok Zamku Kliczków. Turystów z kraju i ze świata przyciąga tu panująca atmosfera spokoju i bliskości natury...

W kompleksie folwarcznym znajdziecie Państwo m.in. stajnię i plac maneżowy, zadaszoną wiatę grillową wraz z kuchnią letnią, suszarnię grzybów, piec chlebowy, doskonale wyposażoną salę konferencyjną (dla 50 osób), wygodne pokoje (przystosowane również pod kątem osób niepełnosprawnych), wyśmienitą kuchnię regionalną (także edukacyjną!) w restauracji na 60 osób, nieograniczony dostęp do Internetu oraz cały inwentarz pobliskiego Zamku Kliczków (SPA, basen, korty tenisowe).

**Infrastruktura Folwarku obejmuje 44 pokoje:**

- **34 pokoje dwuosobowe**
- **6 pokoi trzyosobowych**
- **2 pokoje czteroosobowe**
- **2 pokoje pięcioosobowe**

**UDOGODNIENIA DLA GOŚCI FOLWARKU KSIĄŻĘCEGO:**

- Sala konferencyjna dla 50 osób
- Restauracja na 60 osób
- Pokoje dla niepełnosprawnych
- Bezpłatny parking
- Dostęp do Internetu w każdym pokoju
- Suszarnia grzybów
- Możliwość organizowania spotkań z grillem na świeżym powietrzu, pod wiatą na folwarcznym dziedzińcu
- Dla gości Folwarku Książęcego możliwość korzystania z basenu, sauny i siłowni w Zamku Kliczków po preferencyjnych cenach
- Możliwość korzystania z kortów tenisowych i wypożyczalni rowerów przy Zamku Kliczków
- Możliwość z korzystania z usług stajni książęcej (przejażdżki w terenie, bryczką, wozem konnym, jazdy na placu, nauka jazdy konnej)
- Możliwość z korzystania z szerokiego wachlarza usług proponowanych przez centrum SPA w Zamku Kliczków

**Serdecznie zapraszamy!**
W sprawie szczegółów i dokonania rezerwacji prosimy o kontakt:

**DZIAŁ OBSŁUGI KLIENTA**
od 8:00 do 17:00
tel.: +48 75 73 40 708
e-mail: zamek@kliczkow.com.pl

**ZAMEK KLICZKÓW** Centrum Konferencyjno-Wypoczynkowe
Kliczków 8, 59-724 Osiecznica
**tel.:** +48 75 734 0 700 **e-mail:** zamek@kliczkow.com.pl
http: www.kliczkow.com.pl

---

**Mazury Sport Club**

**Mazury Sport Club**
**Kretowiny 27, 14-300 Morąg**
**tel. + 48 518 759 259**
**tel./fax +48 89 757 16 68**
**www.mazurysportclub.pl**
**e-mail: rezerwacja@mazurysportclub.com**

## Hotel i restauracja nad brzegiem pięknego jeziora Narie

**Organizujemy:**
- wczasy, kolonie i zielone szkoły
- imprezy okolicznościowe, szkolenia

**Do dyspozycji Gości jest:**
- baza noclegowa dla 150 osób
- sale konferencyjne
- basen, sauny, siłownia, bilard
- boiska do: siatkówki plażowej, koszykówki i beach soccera
- plac zabaw

**Szczegóły oferty na stronie www.mazurysportclub.pl**

## Wyjątkowe wakacje dla wyjątkowych dzieci

Mazury to kraina jezior i lasów, w której przeżyjesz niezapomnianą przygodę, a malownicze Kretowiny to wymarzone miejsce na zieloną szkołę, wakacyjny wypoczynek podczas kolonii i obozów.

## Dzieci są najważniejsze

Mamy duże doświadczenie w organizowaniu wypoczynku dzieci i młodzieży. Zaufanie naszych Klientów budujemy bazując na świadczeniu usług najwyższej jakości i dostosowaniu formy wypoczynku do preferencji uczestników, mając na uwadze ich komfort i bezpieczeństwo.

## Program to gwarancja niezapomnianej przygody

Promujemy sportowy tryb spędzania wakacji. Uczymy dzieci odpowiedzialności, samodzielności, przezwyciężania własnych słabości, tolerancji dla innych ludzi oraz poszanowania przyrody.

**Szczegóły oferty są dostępne na stronie www.mazurysportclub.pl w zakładce kolonie, obozy www.facebook.com/mazurysportclub**

**Kontakt - tel. + 48 518 759 259**

SZKOLNE SCHRONISKO MŁODZIEŻOWE
# PODLASIE
www.hostelpodlasie.pl

Wysoka jakość świadczonych usług i dbałość o klienta czyni nas miejscem chętnie odwiedzanym przez turystów z całego świata. Przyjazna i domowa atmosfera oraz kompetentna obsługa, pomoc w zaplanowaniu pobytu w Białymstoku i regionie, położenie w centrum miasta to atuty, które mamy nadzieje, zdecydują o przyjeździe do nas zarówno tych wszystkich których urzekło Podlasie i tych, którzy jeszcze u nas nie byli. W schronisku funkcjonuje Certyfikowany punkt IT.
Serdecznie zapraszamy przez 24 h przez cały rok. Jesteśmy do Państwa dyspozycji.

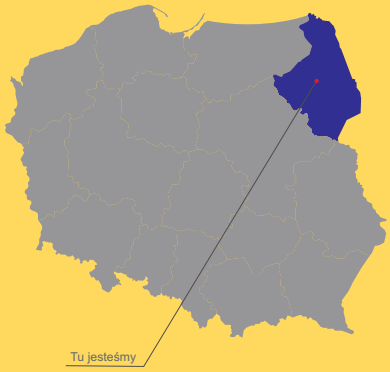


**HOSTEL**
**SCHRONISKO MŁODZIEŻOWE**
**"PODLASIE"**

Al. J. Piłsudskiego 7b
15-443 Białystok

tel. /recepcja/ +48 85 652 42 50
tel. /biuro/ +48 85 652 60 69

recepcja@hostelpodlasie.pl
ssm@hostelpodlasie.pl

www.hostelpodlasie.pl

hostel schronisko młodzieżowe Podlasie

**Szkolne Schronisko Młodzieżowe w Gdyni**

Oferujemy 132 miejsca noclegowe: 68 miejsc w pokojach 2, 3, 4 osobowych z łazienkami oraz 64 miejsc w pokojach wieloosobowych z łazienkami ogólnodostępnymi, dwie kuchnie samoobsługowe z pełnym wyposażeniem, salę konferencyjną na 40 osób. Gościom udostępniamy usługę bezpłatnego Wi-Fi i telewizję NC+.

**Naszym klientom oferujemy:**

- ceny, już od 20 zł. za dobę,
- zniżki dla młodzieży, nauczycieli, członków PTSM,
- w pełni wyposażone kuchnie samoobsługowe, komfortowe pokoje z TV ,
- do dyspozycji turystów: stół do pin-ponga, boisko, sprzęt sportowy, gry planszowe, kącik dla maluszka,
- nasi pracownicy pomogą w zaplanowaniu ciekawych atrakcji w Trójmieście.

SSM W GDYNI

**ul. Energetyków 13a**
**81-184, Gdynia**
**tel. +48 58 781 27 77**
**tel. +48 696 015 508**
**e-mail: recepcja@ssm-gdynia.pl**
**www.ssm-gdynia.pl**

**Obiekt czynny 24 h przez cały rok!**

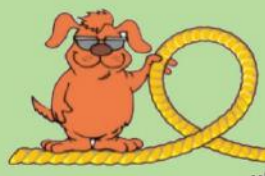

CUMA

SZKOLNE SCHRONISKO MŁODZIEŻOWE

ul. Monte Cassino 19a, 70-467 Szczecin, 91 422 47 61, fax 91 423 56 96, e-mail: ptsm@home.pl

JUGENDHERBERGE YOUTH HOSTEL

Zapraszamy już od 26 zł

TANIE NOCOWANIE

130 miejsc noclegowych w pokojach 2, 4, 6,10 osobowych, kuchnia samoobsługowa, świetlica z TV i internetem, stoły tenisowe na świeżym powietrzu, parking strzeżony, sale konferencyjne, sklepik , ogród edukacyjny;

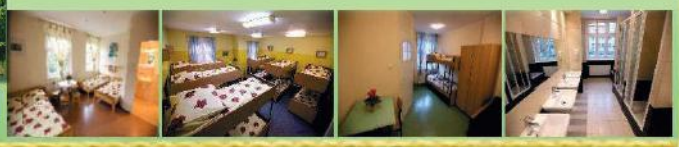

www.ptsm.home.pl, e-mail: ptsm@home.pl

ul. Monte Cassino 19a, 70-467 SZCZECIN, tel. 91 422 47 61, fax. 91 423 56 96

# Szkolne Schronisko Młodzieżowe w Łodzi

ul. Legionów 27, Łódź 91-069
ul. Zamenhofa 13, Łódź 90-510
48 42 630 66 80
48 42 636 65 99
recepcja@yhlodz.pl
recepcja2@yhlodz.pl
www.yhlodz.pl

Ośrodki w Grotnikach
ul. Sosnowa 11, Grotniki 95-073
ul. Ozorkowska 3
48 509 746 052
grotniki@yhlodz.pl
www.yhlodz.pl

Szkolne Schronisko Młodzieżowe w Łodzi tworzą od 2018 r. cztery obiekty: dwa w Łodzi (121 miejsc noclegowych) oraz dwa ośrodki letnie w podłódzkich Grotnikach (ponad 160 miejsc noclegowych). Schroniska w Łodzi położone są w samym centrum miasta, tuż obok słynnej ul. Piotrkowskiej i kompleksu Manufaktura (schronisko przy ul. Legionów). Pokoje są wyremontowane i dostosowane do potrzeb naszych klientów. Posiadamy zarówno jedynki i dwójki, idealne dla gości indywidualnych i opiekunów oraz pokoje wieloosobowe (max. 6 os.) dla grup.

Do dyspozycji gości pozostają kuchnie samoobsługowe, sale konferencyjne, parkingi, bagażownie oraz WiFi. Dodatkową zaletą jest możliwość skorzystania z usług pracownika schroniska (przewodnika PTTK), który nieodpłatnie pomaga w zorganizowaniu programu zwiedzania Łodzi, a także oprowadza po mieście.

Obiekty w Grotnikach to typowe ośrodki letnie idealne do wypoczynku, organizacji zielonych szkół, szkoleń, wyjazdów integracyjnych lub rekreacji (grzybobrania, rowery, boisko, basen). Z jednej strony cisza i spokój w centrum grotnickiego lasu, przy rzece Lindzie, z drugiej zaś, bliskość taniej i nowoczesnej kolei aglomeracyjnej - 25 min do Łodzi, 25 min do Łęczycy (Zamek Królewski Kazimierza Wielkiego).

Posiadamy zarówno domki z aneksami kuchennymi, jak i 2,3,4,5 – osobowe pokoje w budynkach murowanych.
Serdecznie zapraszamy turystów indywidualnych i grupy zorganizowane przyjeżdżające w celach turystycznych, edukacyjnych lub szkoleniowych. Nasze obiekty zachęcają wysokim standardem przy zachowaniu niskich cen.

# MIĘDZYNARODOWE SCHRONISKO MŁODZIEŻOWE PTSM

# „Szarotka”

34-500 Zakopane, ul. Nowotarska 45A
tel. 18 20 136 18, tel./fax 18 20 662 03

**Warunki pobytu:**

* 50 miejsc noclegowych w pokojach 2, 3, 4, 5, 6, 8-mio osobowych, każdy z pełnym węzłem sanitarnym
* samoobsługowa kuchnia turystyczna, kompletnie wyposażona
* możliwość korzystania z wyżywienia w pobliskiej szkolnej stołówce LO
* świetlica z telewizorem
* bezpłatny parking dla samochodów osobowych

**Zaprasza na:**

* zorganizowany lub indywidualny turystyczny wypoczynek letni i zimowy
* szkolne wycieczki edukacyjne i krajoznawcze
* zielone szkoły

**Atrakcje aktywnego wypoczynku:**

wędrówki górskie w Tatry, baseny kąpielowe z leczniczymi wodami geotermalnymi, muzea. Zimą jazda na nartach.

www.schroniskomlodziezowe.zakopane.org.pl

Rezerwacja bezpośrednio w „Szarotce”

e-mail: schroniskoptsm@pro.onet.pl

# Szkolne Schronisko Młodzieżowe „JURA” w Olkuszu

JURA

CZYNNE CAŁY ROK!

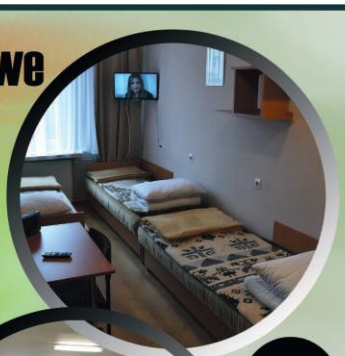

Szkolne Schronisko Młodzieżowe „Jura”
32-300 Olkusz, ul. Legionów Polskich 3
tel./fax.: (0 32) 643 03 93, 75 46 986
www.ssmjura.olkusz.pl
e-mail: biuro@ssmjura.olkusz.pl

WiFi

Teren Schroniska jest ogrodzony, pod całodobowym dozorem portierów, Monitoring-16 kamer wewnątrz i na zewnątrz budynku. Pokoje 1,2,3 i 6 osobowe, wyposażone w tapczany, pościel, szafy, szafki nocne, półki, i TV. Łazienki i sanitariaty znajdują się na piętrze. Schronisko posiada kuchnię samoobsługową z pełnym wyposażeniem. Dla grup wycieczkowych i turystów indywidualnych, zapewniamy całodzienne wyżywienie lub wybrane posiłki.
Do dyspozycji gości:

- świetlica z TV (kablową), sprzętem multimedialnym, projektor,
- sala konferencyjna na 40 miejsc z wyposażeniem audio-wideo,
- sala sportowo-rekreacyjna i sale lekcyjne,
- sala dyskotekowa i altana z miejscem na grilla, ognisko.

Wokół Schroniska znajdują się boiska sportowe i tereny do rekreacji. W odległości 400 m jest kryty basen i basen otwarty oraz sale gimnastyczne (korzystanie za odpłatnością). Organizujemy: zielone szkoły, obozy, kolonie, zimowiska. Zapewniamy przewodników. Polecamy zwiedzanie: Ojcowskiego Parku Narodowego z malowniczym zamkiem w Piaskowej Skale, ruin zamków w Rabsztynie i Ogrodzieńcu, atrakcji Srebrnego Miasta-Olkusz-podziemi, Muzeum Afrykanistycznego, Muzeum Wikliniarstwa i Muzeum Pożarnictwa. Schronisko stanowi doskonały punkt wypadowy do wędrówek po okolicznych atrakcjach takich jak: Pustynia Błędowska z Różą Wiatrów, spływ kajakowy rzeką Sztołą w Bukownie, Rezerwat przyrody Pazurek.
Posiadamy parking dla samochodów osobowych i autokarów oraz dogodne połączenie komunikacją miejską.

## SSM „LICZYRZEPA" W KARPACZU

ul. Skalna 45, 58-540 **Karpacz**
48-75 761 92 90 szkolne@schronisko-liczyrzepa.pl
www.schronisko-liczyrzepa.pl
17.00 - 10.00 16 km 500 m PLN

50 BUS 2 km 500 m

## SSM nr 4 W SZCZECINIE

ul. Seledynowa 50, 70-781 **Szczecin**
91 46 31 791, 784-640-130
www.sp74.szczecin.pl

50

## SM OLEANDRY

ul. Oleandry 4, 30-060 **Kraków**
48-12 633 88 22
schronisko@smkrakow.pl smkarkow.pl
24h 4 km MPK nr 152, 179 nr 15 15 km

235 BUS 50 m

## SSM ŚWIDNICA

ul. Kanonierska 3, 58-100 **Świdnica**
48-74 852 26 45 48-74 857 70 50
rezerwacje@ssm.swidnica.pl ssm.swidnica.pl
17.00-21.00 1 km MZK 5,6

82 BUS 2 km 25 km

## SSM "DWOREK"

ul. Turystyczna 2, **Kuraszków,** 55 -120 Oborniki Śląskie
570 571 771 (71) 310 25 71
dworek@kuraszkow.pl www.kuraszkow.pl
17.00-21.00 4 km PKS wm 25 km

50 BUS 3 km

## WCSM AGRYKOLA WARSZAWA

ul. Myśliwiecka 9, 00-459 **Warszawa**
48-22 622 91 10 48-22 622 91 05
recepcja@agrykola-noclegi.pl agrykola-noclegi.pl
24 h 5 km MZK 151 15 km CC

92 BUS

## SSM "MORENA" OSIECZNA

ul. Kopernika 4, 64-113 **Osieczna**
48-65 535 01 34
schronisko@osieczna.pl schronisko.osieczna.pl
8.00 - 12.00, 18.00 - 20.00
10 km PKS 12 km, MZK nr 13 PLN

65 BUS 250 m

## "NA WYSPIE" WROCŁAW

ul. Wyspa Słodowa 10, 50-266 **Wrocław**
48 - 322-60-88 (99) (71) 322-61-13
schronisko@hotel-tumski.com.pl
hotel-tumski.com.pl 17.00-22.00 12 km
2 km PKS 2 km MZK nr: 128, C nr: 6, 8, 9, 11, 17

36 BUS 2 km

## SSM SŁAWKÓW

ul. Niwa 45, 41-260 **Sławków**
48-32 293 11 00
poczta@schronisko.com.pl schronisko.com.pl
17.00-10.00 3 km KZK nr 49 PLN

50 BUS 6 km

## SSM WROCŁAW

ul. Kołłątaja 20, 50-007 **Wrocław**
48 -71 798 68 81 w.150 48-71 798 43 81
mdkkopernik.schronisko@wp.pl
www.mdk.wroclaw.pl 17.00-22.00 PLN 10 km
150m MZK 50m nr: K, N, 145, 146 20m nr: 2, 5, 8, 9, 11

47 450 m

## SSM nr 4 W SZCZECINIE

ul. Seledynowa 50, 70-781 **Szczecin**
91 46 31 791, 784-640-130
www.sp74.szczecin.pl

50

## SSM „ZACISZE" ZŁOTORYJA

ul. Kolejowa 2, 59-500 **Złotoryja**
48-76 878 36 74 48-76 878 36 74
schronisko@podnzlotoryja.pl podnzlotoryja.pl
8.00 - 10.00, 17.00 - 20.00 PKS wm PLN

73 1,3 km

Rodzinny Park Rozrywki
Nowa Holandia
Elbląg 82-310, Nowe Pole 1B
www.nowaholandia.pl
rpr@nowaholandia.pl
+48 55 615 10 85
Rodzinny Park Rozrywki - Nowa Holandia to miejsce na którego terenie znajdują się unikalne obszary przyrodnicze, ścieżka edukacyjna o tematyce ekologicznej, replika osady wikingów oraz liczne atrakcje rozrywkowe.
Wizytówką obiektu jest 28-metrowa zjeżdżalnia, największa tego typu konstrukcja na świecie z nominacją do wpisu do Księgi Rekordów Guinessa.Rodzinny Park Rozrywki - Nowa Holandia to dobre miejsce na wycieczki szkolne, zarówno te rekreacyjne jak i edukacyjne.
W Parku znajdziemy masę atrakcji zarówno dla namjłodszych jak i tych starszych, m.in.:
MINI ZOO • WYSPA POTWORÓW • WYSPA ILUZJI • PTASZARNIA • KOPALNIA ZŁOTA
SPRZĘT WODNY • WYSPA NIELOTÓW • MAŁPI GAJ • LABIRYNT • ZAMEK CAMELOT
Gdańsk 60 km
Warszawa 284 km
Stegna 39 km
Krynica Morska 62km
Kaliningrad 104 km
Kaliningrad
S7
Gdańsk
S7
S22
Elbląg
Malbork
S7
Olsztyn
Rodzinny Park Rozrywki
Nowa Holandia
TYMBARK

# #ENERGYLANDIA

## WAKACYJNA NOWOŚĆ, KTÓRA SZYBKO STAŁA SIĘ NA CZASIE!

**Jest takie miejsce w malowniczych okolicach Krakowa, które pokochały całe rodziny. Energylandia, bo o niej mowa, od 5 lat zapewnia wysokiej jakości rozrywkę. Największy i Najnowszy Park Rozrywki w Polsce leży w pięknie położonej miejscowości Zator, zajmując aż 30 hektarów przeznaczonych na dostarczanie wrażeń i emocji swoim gościom.**

Podział na strefy umożliwia tematyczne korzystanie z dostępnych form rozrywki. Znajdziemy więc w Energylandii **Bajkolandię** dla maluchów, **Strefę Familijną** integrującą w zabawie całe rodziny, **Strefę Ekstremalną** dedykowaną ludziom, którym nie strach się bać, **Strefę Smoczy Gród**, która przenosi do świata magii i smoków oraz **Water Park** pełen wodnych atrakcji z tropikalną atmosferą rajskiej wyspy. Wejście do tej strefy umożliwia jeden i ten sam bilet zakupiony do Energylandii! W Water Parku można zażyć słońca lub odpocząć w cieniu parasola, swobodnie zrelaksować się wraz z podopiecznymi pod okiem czuwających nad bezpieczeństwem ratowników.

### Strefa ekstremalna

**Strefa ekstremalna dedykowana jest odważnym. Tutaj goście mogą liczyć na najwyższe obroty i potężną dawkę adrenaliny. Korona tej strefy należy się bezapelacyjnie dwóm atrakcjom: Hyperionowi – największemu w Europie Mega Coasterowi, który osiąga 142 km/h oraz największemu i najszybszemu w Europie w swojej kategorii Wodnemu Roller Coasterowi Speed osiągającemu 110 km/h.**

Ogromna strefa wodnej zabawy Tropical Fun jest największym otwartym parkiem wodnym w Polsce, w którym znajduje się 10 zjeżdżalni dostosowanych do różnych grup wiekowych i o różnym stopniu trudności! Są te ekstremalne, jak np. Kamikadze – znana jako zjeżdżalnia z zapadnią, jak i te sprzyjające rodzinnej zabawie. Nowa strefa Tropical Fun jest największym otwartym parkiem wodnym w Polsce, a zjeżdżalnia taka jak Exotic Fun jest jedyna w kraju!

### Extreme Show

**Energylandia to estrada spektakularnych pokazów. Wśród nich jedyne w swoim rodzaju Extreme Show, w którego skład wchodzi 14-to letni stunter ATV i kobieta jeżdżąca samochodem na dwóch kołach.**

## Strefa Familijna

To właśnie tutaj możemy zaliczyć największą w Europie Środkowo-Wschodniej atrakcję wodną – Anaconda. Jest to wodna przejażdżka z potężnymi 20-osobowymi łodziam! Choć atrakcja wlicza się do grupy „familijnych" prędkość, z jaką podróżujemy sięga 55 km/h, co zdecydowanie wzmaga poczucie frajdy z jazdy!

## Strefa Bajkolandia

Bajkolandia to przestrzeń dedykowana najmłodszym! Karuzela Super Pompa, na której można zabawić się w strażaka, kolejki Jeep Safari czy Farma Krasnali lub kolejka widokowa Samoloty gwarantują najmłodszym gościom Parku najcudowniejsze chwile, a dorosłym pozwalają poczuć się jak dzieci!

## Strefa Smoczy Gród

Smoczy Gród to kolejna część parku, która powstała otaczając nowy, najwyższy na świecie drewniany roller coaster Zadra. Niesamowite miejsce wyglądające jak miasteczko wyjęte prosto z „Władcy pierścieni" albo tajemniczego „Wiedźmina". Uliczki stylizowane na średniowieczny gotyk, epokowa architektura, ruiny kunsztownych zamków, a wszystko wykonane z drewna i kamieni. To niezwykła kraina fantasy zdobiona pochodniami, a także innymi dopracowanymi dekoracjami. W Smoczym Grodzie na najmłodszych czeka ekscytujący Roller Coaster Frida wraz z dedykowanym sklepem oraz szczególna kolejka widokowa Dragon Adventure, która zabierze nas do magicznej krainy smoków. Łasuchy z pewnością ucieszą się z wizyty w lodziarni z najsmaczniejszymi lodami. Smoczy Gród to podróż do średniowiecznego świata magii i smoków.

**WYCIECZKI SZKOLNE** - dla szkół podstawowych, przedszkoli oraz szkół średnich
**ZIELONE SZKOŁY** - bogaty program atrakcji i komfortowa baza noclegowa na terenie kompleksu
**ZIMOWISKA** - szkółka narciarska, wypożyczalnia sprzętu i baza noclegowa przy stoku.

**WARSZTATY**: paleontologiczne, pszczelarskie, plastyczne,
**ZAJĘCIA TERENOWE** - przyrodnicze, historyczne
**LEKCJE** - obejmujące podstawę programową wszystkich poziomów nauczania (historia, geografia, przyroda, biologia)

**www.juraparkbaltow.pl**

**Bałtowski Kompleks Turystyczny**
**Bałtów 8a**
**27-423 Bałtów, woj. świętokrzyskie**
41 310 10 13

# Zielone Szkoły

Długość pobytu dostosowana do wymagań grupy.

**Zapewniamy:**
-korzystanie ze wszystkich atrakcji Bałtowskiego Kompleksu Turystycznego bez limitu,
-komfortową bazę noclegową na terenie obiektu,
-pełne wyżywienie,
-zajęcia edukacyjne,
-warsztaty,
-bogaty program animacji,
-zwiedzanie okolicznych atrakcji.

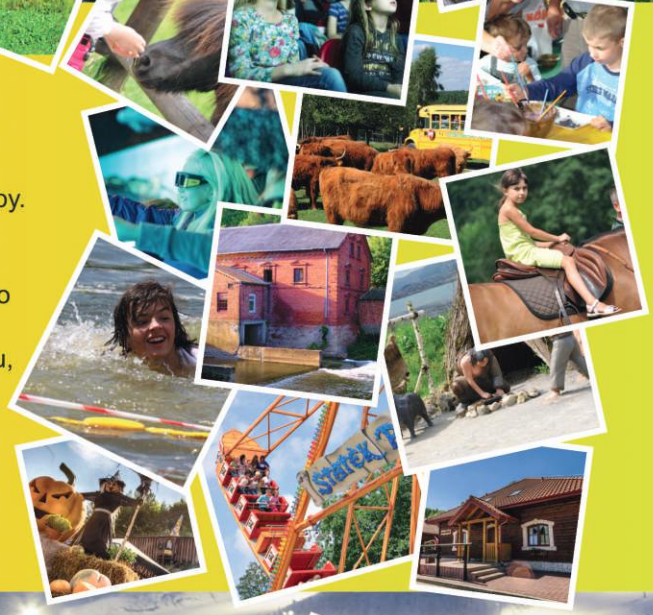

# Białe Szkoły

Długość pobytu dostosowana do wymagań grupy.

**Zapewniamy:**
-korzystanie bez limitu ze stoków Stacji Narciarskiej "Szwajcaria Bałtowska",
-lekcje z instruktorem narciarstwa lub snowboardu,
-wypożyczalnię sprzętu,
-korzystanie bez limitu z zimowych atrakcji Bałtowskiego Kompleksu (Wioska Świętego Mikołaja, JuraPark, Muzeum Jurajskie),
-komfortową bazę noclegową na terenie obiektu,
-pełne wyżywienie,
-zajęcia edukacyjne,
-wycieczki terenowe,
-bogaty program animacji, dyskoteka, zawody narciarskie.

www.juraparkbaltow.pl
www.szwajcariabaltowska.pl
Bałtowski Kompleks Turystyczny
Bałtów 8a
27-423 Bałtów, woj. świętokrzyskie
tel. 41 264 14 20, 533 979 221

Informacje i rezerwacje:
tel. 41 310 10 13,
rezerwacja.baltow@jurapark.pl

BAŁTOWSKI
kompleks turystyczny
Szwajcaria Bałtowska

KOMPLEKS
ŚWIĘTOKRZYSKA POLANA
OCEANIKA
WIELKIE AKWARIA
LIPOWY DWÓR
SALA BANKIETOWA
KRAINA ZABAWY
DZIECIĘCY ŚWIAT ROZRYWKI
Polanika
WYPOCZYNEK I REHABILITACJA
Świętokrzysko
PARK MINIATUR
KOMPLEKS ŚWIĘTOKRZYSKA POLANA
Chrusty / k. Kielc, ul. Laskowa 95,
26-050 Zagnańsk
41 260 50 60
Polanika
Ośrodek Rehabilitacyjny

# POLSKIE TOWARZYSTWO SCHRONISK MLODZIE—OWYCH
## ODDZIAL WARSZAWSKI

# LEGITYMACJA MIEDZYNARODOWA PTSM

Legitymacja Międzynarodowa PTSM jest ważna rok od miesiąca wystawienia, a jej koszt w 2020 r. wyniesie:

**JUNIOR - 25 zł**
(młodzież do 26 lat - ucząca się)

**SENIOR - 45 zł**
(osoby powyżej 18 lat - pracujące)

Legitymację Międzynarodową PTSM można pozyskać drogą korespondencyjną - patrz promocja na stronie: www.ptsm.warszawa.pl
Legitymacje wyrabia wiele biur turystycznych - Członków PITM

Legitymacja Międzynarodowa PTSM gwarantuje jej posiadaczom możliwość skorzystania z bazy ponad 5000 schronisk młodzieżowych w 80 państwach całego świata oraz zniżkę noclegową do 25% w ponad 300 polskich schroniskach młodzieżowych. Szczegółowe informacje i możliwość bezpośredniej rezerwacji w schroniskach młodzieżowych na całym świecie.
www.hihostels.com

book HI hostels worldwide
www.hihostels.com

**Oddzia3 WARSZAWSKI PTSM**
00-561 Warszawa, ul.. Mokotowska 14, tel. +48 22 642 81 33, tel./fax 22 642 83 05
e-mail: poczta@ptsm.warszawa.pl
**www.ptsm.warszawa.pl**

a&o Hostels świętuje swoją premierę w Polsce

# Ponad 200 pokoi i 600 łóżek

**Kontakt:**

monika.brelak@aohostels.com
groups@aohostels.com

Hostel od
12 €

a&o Warszawa Wola
ul. Kasprzaka 18/20, Warszawa

aohostels.com

a&o